

| QUANTIDADE | UNIDADE | VALOR |
|------------|---------|-------|
| 1 | m² | 1,00 |
| 1 | m³ | 1,00 |
| 1 | m | 1,00 |
| 1 | kg | 1,00 |
| 1 | litro | 1,00 |
| 1 | h | 1,00 |
| 1 | dia | 1,00 |
| 1 | semana | 1,00 |
| 1 | mes | 1,00 |
| 1 | ano | 1,00 |

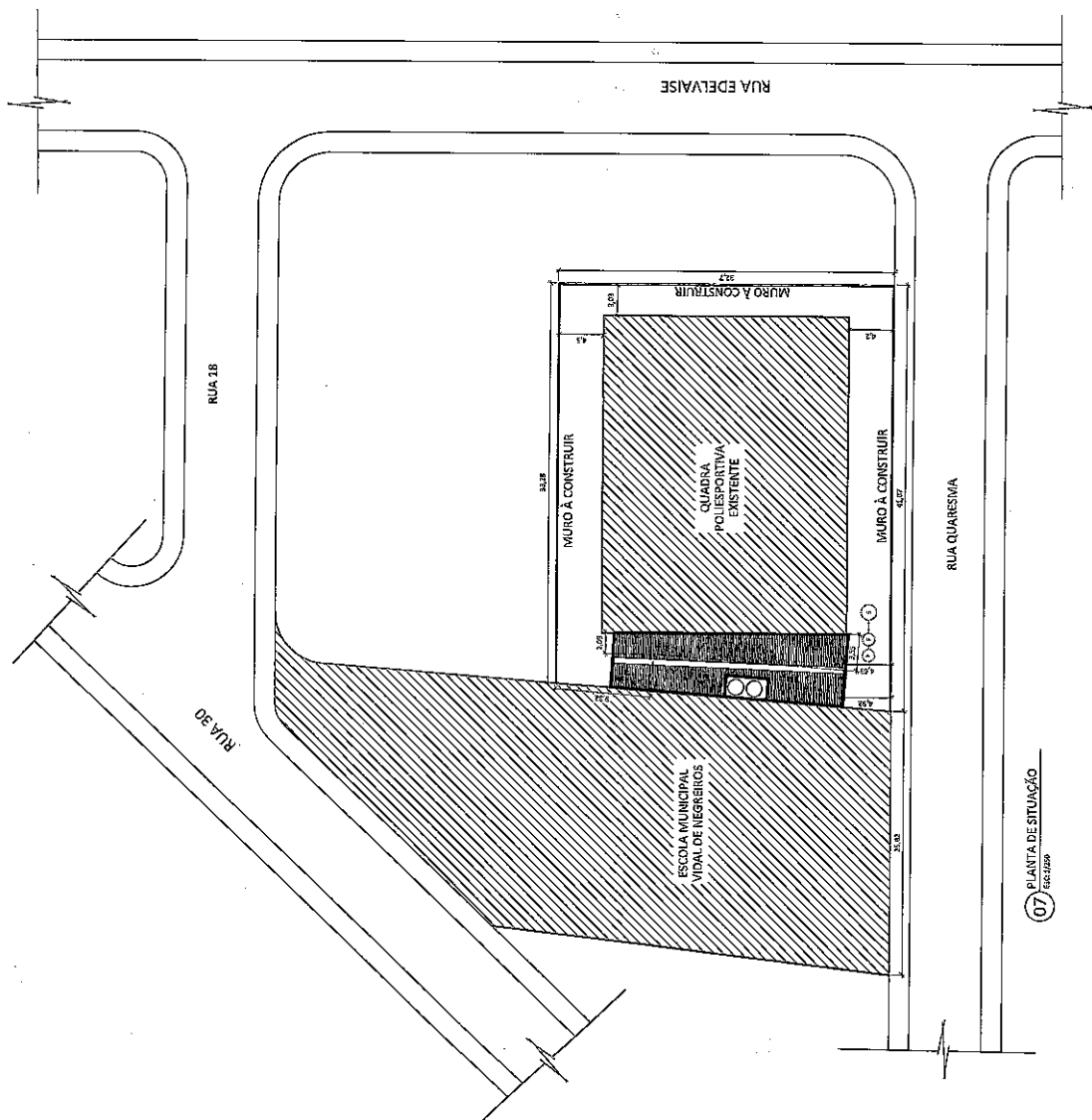
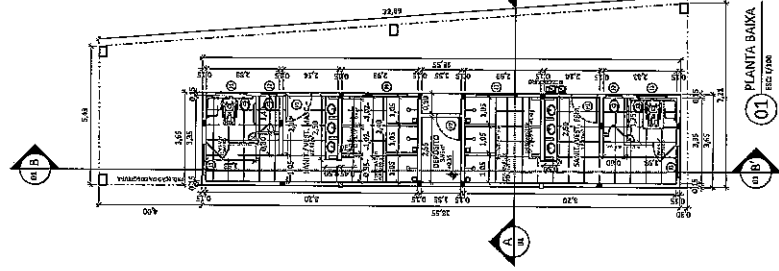

| | | | |
|---|-------------|--|---------------|
| GOVERNO MUNICIPAL | | SECRETARIA MUNICIPAL DE EDUCAÇÃO | |
| QUALIDADE DE VIDA PARA TODOS | | PROJETO PARA CONSTRUÇÃO DE VESTIÁRIO E MURO DA ESCOLA MUNICIPAL VIDAL DE NEGREIROS, SITUADA NO BAIRRO ALECRIM, SÃO PEDRO DA ALDEIA - RJ. | |
| COORDENADORAS LUIZA AZEVEDO BRUNO / 472.339.816 | | QUADRO DE ÁREAS | |
| TERRENO | 3.539,92 m² | SECRETARIA MUNICIPAL DE EDUCAÇÃO | |
| ESQUADRA EXISTENTE | 1.224,95 m² | AUTOS DO PROJETO | |
| QUADRA EXISTENTE | 812,45 m² | | |
| VESTIÁRIO A CONSTRUIR | 67,20 m² | | |
| MURO A CONSTRUIR | 418,85 m | | |
| TOTAL DE CONSTRUÇÃO | 2.104,70 m² | | |
| TAXA DE OCUPAÇÃO | 59,72% | | |
| TÍTULO | | PLANTA BAIXA, CORTE AA', CORTE BB', FACHADA, COBERTURA, DETALHE DO MURO, PLANTA DE SITUAÇÃO E PROJETO DE ESGOTO. | |
| DATA | 09/09/2021 | PROJETA | RICARDO MESSE |
| PRIMEIRO | 01/01 | INDICAÇÃO | |
| ESCALA | | REVISÃO | |
| PMS PA | | Proc. N° 8284/21 | |
| Folha N° 106 | | Rub. 106 | |