



ESTADO DO RIO DE JANEIRO
PREFEITURA MUNICIPAL DE SÃO PEDRO DA ALDEIA
SECRETARIA MUNICIPAL DE ADMINISTRAÇÃO
DEPARTAMENTO DE COMPRAS



PROCESSO ADMINISTRATIVO Nº: 12913/2018
PREGÃO PRESENCIAL Nº: 025/2019

DILIGÊNCIA NA EMPRESA PACÍFICO E CARDOSO LTDA-EPP

Aos quinze dias do mês de julho de 2019, procedeu-se diligência na sede da empresa **PACÍFICO E CARDOSO LTDA-EPP**, localizada a Rua Herculano Leal, nº 116 – Baixo Grande – São Pedro da Aldeia – RJ, a fim de comprovar a sua capacidade para cumprimento do objeto a que se refere o Processo Administrativo nº 12913/2018 – Pregão Presencial nº 025/2019, com o valor total por ela ofertado em pleito de R\$ 218.400,00 (duzentos e dezoito mil e quatrocentos reais).

A equipe que realizou a diligência foi composta pela Sra. Daniella Pereira dos Santos da Cruz, pregoeira e o Sr. Felipe Novaes dos Santos Fonseca, membro da Equipe de Apoio.

Foi exigido da Empresa, por ocasião da diligência, que apresentasse os materiais que serão utilizados na prestação do serviço em tela, bem como a comprovação de mão de obra para que se cumpra o exigido no Instrumento Editalício, sendo estas exigências atendidas, conforme fotos tiradas na diligência e anexadas a este documento.

Foi também apresentada pela empresa declaração de condições de atendimento pelo valor proposto em pleito, estando incluídos neste valor, além do lucro, todas as despesas e custos e todas as despesas, diretas ou indiretas, relacionadas com a prestação do serviço objeto da licitação, conforme descrito na



ESTADO DO RIO DE JANEIRO
PREFEITURA MUNICIPAL DE SÃO PEDRO DA ALDEIA
SECRETARIA MUNICIPAL DE ADMINISTRAÇÃO
DEPARTAMENTO DE COMPRAS



alínea e do subitem 6.1 do Instrumento Convocatório, como também a Planilha realinhada de acordo com o valor global ofertado na fase de lances.

Face ao exposto, conclui-se que a Empresa **PACÍFICO E CARDOSO LTDA-EPP** está em plenas condições de atender ao objeto do Pregão Presencial nº 25/2019.

São Pedro da Aldeia, 16 de julho de 2019.

Daniella Pereira dos Santos da Cruz
Pregoeira

Felipe Novaes dos Santos Fonseca
Equipe de Apoio

De Acordo, 16/07/2019.

Antônio Carlos Teixeira Barreto
Secretário Municipal de Administração



PACIFICO E CARDOSO LTDA EPP
Rua Herculano Leal n° 116
Baixo Grande
São Pedro da Aldeia - RJ

Contato:
Tel.: (22) 2625-8833
e-mail: pacifico.cardoso@gmail.com

PLANILHA COMPOSIÇÃO DE PREÇOS REALINHADA

Un Gestora: PREFEITURA MUNICIPAL DE SÃO PEDRO DA ALDEIA

Edital N°: 025/2019	Processo Adm. N°: 12913/2018	Modalidade: Pregão Presencial	Tipo de Licitação: Menor Preço Global		
Data do Certame: 23/05/2019	Hora: 09:30	Validade da Proposta: 60 dias			
Objeto: Contratação de empresa para realizar manutenção preventiva e corretiva nos equipamentos de ar condicionado, geladeira, freezer, frigobar, bebedouro das Secretarias Municipais de Governo (Subsecretaria de Cultura, Turismo e Esporte), Secretaria Municipal de Gestão Estratégica e Projetos, Secretaria Municipal de Administração, Procuradoria Geral do Município, Secretaria Municipal de Fazenda, Secretaria Municipal de Serviço Público, Controladoria Geral do Município, Secretaria Municipal de Assistência Social e Direitos Humanos, Secretaria Municipal de Agricultura, Abastecimento, Trabalho e Renda, Secretaria Municipal de Segurança e Ordem Pública, Secretaria Municipal de Ambiente, Lagoa, Pesca e Saneamento e Secretaria Municipal de Urbanismo e Habitação.					
ITEM	PRODUTO	UNID	QTD	PREÇO UNIT.	PREÇO TOTAL
1	MANUTENÇÃO DE AR CONDICIONADO DE JANELA 7.500 BTUS (Similar ao Consul) - ATOS OFICIAIS	SV	12	57,46	689,52
2	MANUTENÇÃO DE AR CONDICIONADO DE JANELA 10.000 BTUS (Similar ao Consul) - DEPARTAMENTO DE PESCA SEC. AGRICULTURA	SV	12	57,46	689,52
3	MANUTENÇÃO DE AR CONDICIONADO DE JANELA 10.000 BTUS (Similar ao Consul) - DEPARTAMENTO PESSOAL	SV	36	57,46	2068,56
4	MANUTENÇÃO DE AR CONDICIONADO DE JANELA 10.000 BTUS (Similar ao Consul) - GABINETE DO SECRETÁRIO	SV	24	57,46	1379,04
5	MANUTENÇÃO DE AR CONDICIONADO DE JANELA 10.000 BTUS (Similar ao Consul) - SERVIÇOS PÚBLICOS	SV	24	57,46	1379,04
6	MANUTENÇÃO DE AR CONDICIONADO DE JANELA 10.000 BTUS (Similar ao SPRINGER) - PROGEM	SV	12	57,46	689,52
7	MANUTENÇÃO DE AR CONDICIONADO DE JANELA 10.500 BTUS (Similar ao SPRINGER) - DIRETORIA DE FROTAS SEORP	SV	12	57,46	689,52
8	MANUTENÇÃO DE AR CONDICIONADO DE JANELA 10.500 BTUS (Similar ao SPRINGER) - SERVIÇOS PÚBLICOS	SV	24	57,46	1379,04

15.154.800/01-35
PACIFICO E CARDOSO LTDA - EPP
Rua Herculano Leal n° 116 - Baixo Grande
São Pedro da Aldeia - RJ - CEP 28.948-295

9	MANUTENÇÃO DE AR CONDICIONADO DE JANELA 18.000 BTUS (Similar ao LG) - BIBLIOTECA MUNICIPAL	SV	12	57,46	689,52
10	MANUTENÇÃO DE AR CONDICIONADO DE JANELA 7.500 BTUS (Similar ao Consul) - BALNEÁRIO SEC. AGRICULTURA	SV	12	57,46	689,52
11	MANUTENÇÃO DE AR CONDICIONADO DE JANELA 7.500 BTUS (Similar ao Consul) - BIBLIOTECA MUNICIPAL	SV	12	57,46	689,52
12	MANUTENÇÃO DE AR CONDICIONADO DE JANELA 7.500 BTUS (Similar ao Consul) - CONTARQ	SV	12	57,46	689,52
13	MANUTENÇÃO DE AR CONDICIONADO DE JANELA 7.500 BTUS (Similar ao Consul) - DIRETORIA DE FROTAS SEORP	SV	12	57,46	689,52
14	MANUTENÇÃO DE AR CONDICIONADO DE JANELA 7.500 BTUS (Similar ao Consul) - GUARDA MUNICIPAL SEORP	SV	12	57,46	689,52
15	MANUTENÇÃO DE AR CONDICIONADO DE JANELA 7.500 BTUS (Similar ao Consul) - SEC. MEIO AMBIENTE	SV	12	57,46	689,52
16	MANUTENÇÃO DE AR CONDICIONADO DE JANELA 7.500 BTUS (Similar ao ELETROLUX) - CENTRO DE INFORMAÇÃO	SV	12	57,46	689,52
17	MANUTENÇÃO DE AR CONDICIONADO DE JANELA 7.500 BTUS (Similar ao ELETROLUX) - TELEFONISTA	SV	12	57,46	689,52
18	MANUTENÇÃO DE AR CONDICIONADO DE JANELA 7.500 BTUS (Similar ao SPRINGER) - GUARDA MUNICIPAL SEORP	SV	12	57,46	689,52
19	MANUTENÇÃO DE AR CONDICIONADO DE JANELA 9.000 BTUS (Similar ao LG) - REFEITÓRIO	SV	12	57,46	689,52
20	MANUTENÇÃO DE AR CONDICIONADO DE JANELA CONSUL 7.500 BTUS - MERCADO DE PEIXE SEC. AGRICULTURA	SV	12	57,46	689,52
21	MANUTENÇÃO DE AR CONDICIONADO DE JANELA CONSUL 7.500 BTUS - MINISTÉRIO DO TRABALHO E EMPREGO SEC. AGRIC	SV	12	57,46	689,52
22	MANUTENÇÃO DE AR CONDICIONADO DE JANELA SPRINGER 10.000 BTUS - SUBSECRETARIA DE ESPORTE	SV	12	57,46	689,52
23	MANUTENÇÃO DE AR DE JANELA 9.000 BTUS (Similar ao LG) - BOLSA FAMÍLIA - AÇÃO SOCIAL	SV	12	57,46	689,52
24	MANUTENÇÃO DE AR SPLIT 12.000 BTUS - GUARDA MUNICIPAL SEORP	SV	12	87,10	1045,20
25	MANUTENÇÃO DE AR SPLIT 12.000 BTUS (Similar ao ADMIRAL) - DECOF	SV	12	87,10	1045,20
26	MANUTENÇÃO DE AR SPLIT 12.000 BTUS (Similar ao ADMIRAL) - DTRIM	SV	24	87,10	2090,40

27	MANUTENÇÃO DE AR SPLIT 12.000 BTUS (Similar ao COMFEE) - T.I DA INFORMAÇÃO	SV	12	87,10	1045,20
28	MANUTENÇÃO DE AR SPLIT 12.000 BTUS (Similar ao COMFEE) - ASCOM	SV	12	87,10	1045,20
29	MANUTENÇÃO DE AR SPLIT 12.000 BTUS (Similar ao COMFEE) - DESENVOLVIMENTO ECONÓMICO	SV	12	87,10	1045,20
30	MANUTENÇÃO DE AR SPLIT 12.000 BTUS (Similar ao COMFEE) - DIRETORIA DE ADMINISTRAÇÃO	SV	24	87,10	2090,40
31	MANUTENÇÃO DE AR SPLIT 12.000 BTUS (Similar ao COMFEE) - PROTOCOLO	SV	12	87,10	1045,20
32	MANUTENÇÃO DE AR SPLIT 12.000 BTUS (Similar ao Consul) - BIBLIOTECA MUNICIPAL	SV	12	87,10	1045,20
33	MANUTENÇÃO DE AR SPLIT 12.000 BTUS (Similar ao Consul) - HORTO ESCOLA ARTESANAL SEC. AGRICULTURA	SV	12	87,10	1045,20
34	MANUTENÇÃO DE AR SPLIT 12.000 BTUS (Similar ao Consul) - PROGEM	SV	12	87,10	1045,20
35	MANUTENÇÃO DE AR SPLIT 12.000 BTUS (Similar ao Consul) - RECEPÇÃO	SV	12	87,10	1045,20
36	MANUTENÇÃO DE AR SPLIT 12.000 BTUS (Similar ao ELETROLUX) - BALNEÁRIO SEC. AGRICULTURA	SV	12	87,10	1045,20
37	MANUTENÇÃO DE AR SPLIT 12.000 BTUS (Similar ao ELETROLUX) - COORDENADORIA ADMINISTRATIVA CONTROLADORIA	SV	12	87,10	1045,20
38	MANUTENÇÃO DE AR SPLIT 12.000 BTUS (Similar ao ELETROLUX) - NÚCLEO DE INSPETORIA CONTROLADORIA	SV	12	87,10	1045,20
39	MANUTENÇÃO DE AR SPLIT 12.000 BTUS (Similar ao ELETROLUX) - NÚCLEO DE INSPETORIA CONTROLADORIA	SV	12	87,10	1045,20
40	MANUTENÇÃO DE AR SPLIT 12.000 BTUS (Similar ao ELETROLUX) - NÚCLEO DE INSPETORIA CONTROLADORIA	SV	12	87,10	1045,20
41	MANUTENÇÃO DE AR SPLIT 12.000 BTUS (Similar ao ELGIN) - URBANISMO E HABITAÇÃO	SV	36	87,10	3135,60
42	MANUTENÇÃO DE AR SPLIT 12.000 BTUS (Similar ao LG) - GABINETE DO SECRETÁRIO	SV	12	87,10	1045,20
43	MANUTENÇÃO DE AR SPLIT 12.000 BTUS (Similar ao LG) - GABINETE DO SECRETÁRIO	SV	12	87,10	1045,20

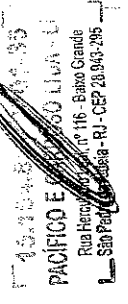
 PACÍFICO E...
 Rua... nº 16 - Bairro Grande
 São Paulo - SP - CEP 28.943-298

44	MANUTENÇÃO DE AR SPLIT 12.000 BTUS (Similar ao LG) - CENTRO (SEDE) AÇÃO SOCIAL	SV	12	87,10	1045,20
45	MANUTENÇÃO DE AR SPLIT 12.000 BTUS (Similar ao LG) - FISCALIZAÇÃO DE TRIBUTOS	SV	12	87,10	1045,20
46	MANUTENÇÃO DE AR SPLIT 12.000 BTUS (Similar ao LG) - GABINETE DO PREFEITO	SV	24	87,10	2090,40
47	MANUTENÇÃO DE AR SPLIT 12.000 BTUS (Similar ao LG) - SALA DE LICITAÇÃO	SV	12	87,10	1045,20
48	MANUTENÇÃO DE AR SPLIT 12.000 BTUS (Similar ao LG) - SEC. MEIO AMBIENTE	SV	12	87,10	1045,20
49	MANUTENÇÃO DE AR SPLIT 12.000 BTUS (Similar ao SPRINGER) - CENTRO (SEDE) AÇÃO SOCIAL	SV	24	87,10	2090,40
50	MANUTENÇÃO DE AR SPLIT 12.000 BTUS (Similar ao TIVAH) - CREAS AÇÃO SOCIAL	SV	12	87,10	1045,20
51	MANUTENÇÃO DE AR SPLIT 12.000 BTUS (Similar WESTINGHOUSE - CASA DA CULTURA	SV	24	87,10	2090,40
52	MANUTENÇÃO DE AR SPLIT 12.000 BTUS ADMIRAL (Similar ao ADMIRAL) - PROCURADORIA FAZENDÁRIA E SUB SECRETARIA D	SV	12	87,10	1045,20
53	MANUTENÇÃO DE AR SPLIT 12.000 BTUS COMFEE - MINISTÉRIO DO TRABALHO E EMPREGO SEC. AGRICULTURA	SV	12	87,10	1045,20
54	MANUTENÇÃO DE AR SPLIT 12.000 BTUS ELGIN - GUARDA MUNICIPAL SEORP	SV	12	87,10	1045,20
55	MANUTENÇÃO DE AR SPLIT 16.000 BTUS (Similar ao ADMIRAL) - CINE	SV	24	88,07	2113,68
56	MANUTENÇÃO DE AR SPLIT 17.000 BTUS (Similar ao LG) - SEC. MEIO AMBIENTE	SV	12	88,91	1066,92
57	MANUTENÇÃO DE AR SPLIT 18.000 BTUS (Similar ao LG) - CADASTRO IMOBILIÁRIO	SV	12	88,91	1066,92
58	MANUTENÇÃO DE AR SPLIT 18.000 BTUS (Similar ao AGRATTO) - BALNEÁRIO SEC. AGRICULTURA	SV	12	88,91	1066,92
59	MANUTENÇÃO DE AR SPLIT 18.000 BTUS (Similar ao AGRATTO) - CPD	SV	12	88,91	1066,92
60	MANUTENÇÃO DE AR SPLIT 18.000 BTUS (Similar ao CARRIER) - CENTRO (SEDE) AÇÃO SOCIAL	SV	24	88,91	2133,84

61	MANUTENÇÃO DE AR SPLIT 18.000 BTUS (Similar ao COMFEE) - URBANISMO E HABITAÇÃO	SV	12	88,91	1066,92
62	MANUTENÇÃO DE AR SPLIT 18.000 BTUS (Similar ao Consul) - DESENVOLVIMENTO ECONÔMICO	SV	12	88,91	1066,92
63	MANUTENÇÃO DE AR SPLIT 18.000 BTUS (Similar ao Consul) - PROGEM	SV	12	88,91	1066,92
64	MANUTENÇÃO DE AR SPLIT 18.000 BTUS (Similar ao Consul) - SEC. MEIO AMBIENTE	SV	12	88,91	1066,92
65	MANUTENÇÃO DE AR SPLIT 18.000 BTUS (Similar ao ELETROLUX) - DECOF	SV	12	88,91	1066,92
66	MANUTENÇÃO DE AR SPLIT 18.000 BTUS (Similar ao ELETROLUX) - PROGEM	SV	12	88,91	1066,92
67	MANUTENÇÃO DE AR SPLIT 18.000 BTUS (Similar ao ELGIN) - GUARDA MUNICIPAL SEORP	SV	24	88,91	2133,84
68	MANUTENÇÃO DE AR SPLIT 18.000 BTUS (Similar ao ELGIN) - DEPARTAMENTO DE COBRANÇA	SV	24	88,91	2133,84
69	MANUTENÇÃO DE AR SPLIT 18.000 BTUS (Similar ao ELGIN) - GABINETE SECRETARIO FAZENDA	SV	12	88,91	1066,92
70	MANUTENÇÃO DE AR SPLIT 18.000 BTUS (Similar ao ELGIN) - PROCURADORIA FAZENDÁRIA E SUB SECRETARIA DE FAZENDA	SV	12	88,91	1066,92
71	MANUTENÇÃO DE AR SPLIT 18.000 BTUS (Similar ao ELGIN) - URBANISMO E HABITAÇÃO	SV	36	88,91	3200,76
72	MANUTENÇÃO DE AR SPLIT 18.000 BTUS (Similar ao LG) - COMPRAS E LICITAÇÕES	SV	12	88,91	1066,92
73	MANUTENÇÃO DE AR SPLIT 18.000 BTUS (Similar ao LG) - DIRETORIA DE FISCALIZAÇÃO ISS	SV	12	88,91	1066,92
74	MANUTENÇÃO DE AR SPLIT 18.000 BTUS (Similar ao LG) - GABINETE DA CONTROLADORIA	SV	12	88,91	1066,92
75	MANUTENÇÃO DE AR SPLIT 18.000 BTUS (Similar ao PHILCO) - URBANISMO E HABITAÇÃO	SV	12	88,91	1066,92
76	MANUTENÇÃO DE AR SPLIT 18.000 BTUS ELGIN - BALNEÁRIO SEC. AGRICULTURA	SV	12	88,91	1066,92
77	MANUTENÇÃO DE AR SPLIT 18.000 BTUS ELGIN - BALNEÁRIO SEC. AGRICULTURA	SV	12	88,91	1066,92

15.154.888/0001-35
PACIFICO FERRAZ DOS SANTOS LTDA - EPI
Rua Heráclito, nº 116 - Baixo Grão,
São Paulo - SP - CEP 08.900-000

78	MANUTENÇÃO DE AR SPLIT 18.000 BTUS LG - SUBSECRETARIA DE ESPORTE	SV	12	88,91	1066,92
79	MANUTENÇÃO DE AR SPLIT 22.000 BTUS (Similar ao ADMIRAL) - ATENDIMENTO ITBI	SV	12	97,39	1168,68
80	MANUTENÇÃO DE AR SPLIT 22.000 BTUS ADMIRAL (Similar ao ADMIRAL) - FISCALIZAÇÃO / ISSQN	SV	12	97,39	1168,68
81	MANUTENÇÃO DE AR SPLIT 24.000 BTUS - SEC. MEIO AMBIENTE	SV	12	99,20	1190,40
82	MANUTENÇÃO DE AR SPLIT 24.000 BTUS (Similar ao ELETROLUX) - NÚCLEO DE ANÁLISE E LICITAÇÃO CONTROLADORIA	SV	12	99,20	1190,40
83	MANUTENÇÃO DE AR SPLIT 24.000 BTUS (Similar ao ELGIN) - DESENVOLVIMENTO ECONÔMICO	SV	12	99,20	1190,40
84	MANUTENÇÃO DE AR SPLIT 24.000 BTUS (Similar ao ELGIN) - PROGEM	SV	12	99,20	1190,40
85	MANUTENÇÃO DE AR SPLIT 24.000 BTUS (Similar ao ELGIN) - SERVIÇOS PÚBLICOS	SV	12	99,20	1190,40
86	MANUTENÇÃO DE AR SPLIT 24.000 BTUS (Similar ao ELGIN) - URBANISMO E HABITAÇÃO	SV	12	99,20	1190,40
87	MANUTENÇÃO DE AR SPLIT 24.000 BTUS (Similar ao LG) - GABINETE DO PREFEITO	SV	24	99,20	2380,80
88	MANUTENÇÃO DE AR SPLIT 24.000 BTUS (Similar ao LG) - GABINETE SECRETARIO FAZENDA	SV	12	99,20	1190,40
89	MANUTENÇÃO DE AR SPLIT 24.000 BTUS (Similar ao WESTINGHOUSE) - CASA DA CULTURA	SV	24	99,20	2380,80
90	MANUTENÇÃO DE AR SPLIT 24.000 BTUS (Similar ao YORK) - CENTRO (SEDE) AÇÃO SOCIAL	SV	12	99,20	1190,40
91	MANUTENÇÃO DE AR SPLIT 24.000 BTUS (Similar ao YORK) - SERVIÇOS PÚBLICOS	SV	12	99,20	1190,40
92	MANUTENÇÃO DE AR SPLIT 30.000 BTUS (Similar ao MIDEA) - DEPARTAMENTO PESSOAL	SV	12	104,35	1252,20
93	MANUTENÇÃO DE AR SPLIT 30.000 BTUS (Similar ao ELGIN) - BALNEÁRIO SEC. AGRICULTURA	SV	12	104,35	1252,20
94	MANUTENÇÃO DE AR SPLIT 30.000 BTUS (Similar ao KOMECCO) - CASA DA CULTURA	SV	24	104,35	2504,40

112	MANUTENÇÃO DE AR SPLIT 9.000 BTUS (Similar ao MIDEA) - CREAM AÇÃO SOCIAL	SV	12	85,30	1023,60
113	MANUTENÇÃO DE AR SPLIT 9.000 BTUS (Similar ao PHILCO) - CABINE DA GUARDA - PRAÇA HERMOGENES FREITAS DA COSTA	SV	12	85,30	1023,60
114	MANUTENÇÃO DE AR SPLIT 9.000 BTUS (Similar ao PHILCO) - GABINETE SECRETARIO FAZENDA	SV	12	85,30	1023,60
115	MANUTENÇÃO DE AR SPLIT 9.000 BTUS (Similar ao SPRINGER)	SV	12	85,30	1023,60
116	MANUTENÇÃO DE AR SPLIT 9.000 BTUS (Similar ao YORK) - PROCON	SV	36	85,30	3070,80
117	MANUTENÇÃO DE AR SPLIT 9.000 BTUS PHILCO - PROGEM	SV	12	85,30	1023,60
118	MANUTENÇÃO DE AR SPLIT AGRATTO 18.000 BTUS (Similar ao AGRATTO) - GABINETE E ANTE SALA DO VICE PREFEITO	SV	12	88,90	1066,80
119	MANUTENÇÃO DE AR SPLIT AGRATTO 18.000 BTUS (Similar ao AGRATTO) - GESTÃO E PROJETOS	SV	12	88,90	1066,80
120	MANUTENÇÃO DE AR SPLIT CONSUL 12.000 BTUS (Similar ao Consul) - GESTÃO ESTRATÉGICA	SV	12	87,10	1045,20
121	MANUTENÇÃO DE BEBEDOURO (Similar ao SOFT EVEREST) - ATENDIMENTO IPTU	SV	12	55,26	663,12
122	MANUTENÇÃO DE BEBEDOURO 3 TORNEIRAS (Similar ao MASTER FRIJO) - CENTRO (SEDE) AÇÃO SOCIAL	SV	12	55,26	663,12
123	MANUTENÇÃO DE BEBEDOURO GARRAFÃO (Similar ao ESMALTEC) - URBANISMO E HABITAÇÃO	SV	12	55,26	663,12
124	MANUTENÇÃO DE BEBEDOURO (similar ao BEGEL) - CASA DE ACOLHIMENTO AÇÃO SOCIAL	SV	12	55,26	663,12
125	MANUTENÇÃO DE BEBEDOURO (Similar ao FLU BEL 100L) - SERVIÇOS PÚBLICOS	SV	12	55,26	663,12
126	MANUTENÇÃO DE BEBEDOURO (Similar ao HERMÉTICO LIBELL) - CENTRO (SEDE) AÇÃO SOCIAL	SV	12	55,26	663,12
127	MANUTENÇÃO DE BEBEDOURO (Similar ao MASTER FRIJO HERMETICO) - PROGEM	SV	12	55,26	663,12
128	MANUTENÇÃO DE BEBEDOURO (Similar ao MASTER FRIJO PRURIFICO) - CRAS ALECRIM AÇÃO SOCIAL	SV	12	55,26	663,12

129	MANUTENÇÃO DE BEBEDOURO (Similar ao MASTER FRIO RESIDENCE) - CRAS ALECRIM/ AÇÃO SOCIAL	SV	12	55,26	663,12
130	MANUTENÇÃO DE BEBEDOURO (Similar ao MASTER FRIO RESIDENCE) - CRAS RUA DO FOGO AÇÃO SOCIAL	SV	12	55,26	663,12
131	MANUTENÇÃO DE BEBEDOURO (Similar ao MASTER FRIO) - CRAS PORTO DA ALDEIA AÇÃO SOCIAL	SV	12	55,26	663,12
132	MANUTENÇÃO DE BEBEDOURO (Similar ao MASTER FRIO) - CREAS AÇÃO SOCIAL	SV	12	55,26	663,12
133	MANUTENÇÃO DE BEBEDOURO (similar ao SOFT EVEREST) - HORTO ESCOLA ARTESANAL SEC. AGRICULTURA	SV	12	55,26	663,12
134	MANUTENÇÃO DE BEBEDOURO 2 TORNEIRAS (Similar ao KARINA) - BOLSA FAMÍLIA - AÇÃO SOCIAL	SV	24	55,26	1326,24
135	MANUTENÇÃO DE BEBEDOURO 2 TORNEIRAS (Similar ao KARINA) - CABINE DA GUARDA - PRAÇA HERMOGENES FREITAS DA COSTA	SV	12	55,26	663,12
136	MANUTENÇÃO DE BEBEDOURO 2 TORNEIRAS (Similar ao MASTER FRIO) - GUARDA MUNICIPAL SEORP	SV	12	55,26	663,12
137	MANUTENÇÃO DE BEBEDOURO 2 TORNEIRAS (Similar ao MASTER FRIO) - CASA DOS AZULEJOS	SV	12	55,26	663,12
138	MANUTENÇÃO DE BEBEDOURO 2 TORNEIRAS (Similar ao Natugel) - COZINHA	SV	12	55,26	663,12
139	MANUTENÇÃO DE BEBEDOURO 2 TORNEIRAS (similar LIBELL) - SUBSECRETARIA DE ESPORTE	SV	12	55,26	663,12
140	MANUTENÇÃO DE BEBEDOURO BEGELL 2 TORNEIRAS - BIBLIOTECA MUNICIPAL	SV	12	55,26	663,12
141	MANUTENÇÃO DE BEBEDOURO DE COLUNA (Similar ao KARINA) - CRAS PORTO DA ALDEIA AÇÃO SOCIAL	SV	12	55,26	663,12
142	MANUTENÇÃO DE BEBEDOURO DE COLUNA INOX (Similar ao MASTER FRIO) - CRAS ALECRIM AÇÃO SOCIAL	SV	12	55,26	663,12
143	MANUTENÇÃO DE BEBEDOURO ELETRÔNICO (Similar ao MASTER FRIO) - URBANISMO E HABITAÇÃO	SV	12	55,26	663,12
144	MANUTENÇÃO DE BEBEDOURO GARRAFÃO (Similar ao MASTER FRIO) - GABINETE SECRETARIO FAZENDA	SV	12	55,26	663,12
145	MANUTENÇÃO DE BEBEDOURO GARRAFÃO (Similar ao BEGEL) - CASA DA CULTURA	SV	12	55,26	663,12

146	MANUTENÇÃO DE BEBEDOURO GARRAFÃO (Similar ao BEGEL) - SERVIÇOS PÚBLICOS	SV	12	55,26	663,12
147	MANUTENÇÃO DE BEBEDOURO GARRAFÃO (Similar ao LIBEL) - GESTÃO E PROJETOS	SV	12	55,26	663,12
148	MANUTENÇÃO DE BEBEDOURO GARRAFÃO (Similar ao LIBELL) - DECOF	SV	12	55,26	663,12
149	MANUTENÇÃO DE BEBEDOURO GARRAFÃO (Similar ao LIBELL) - CADASTRO IMOBILIÁRIO	SV	12	55,26	663,12
150	MANUTENÇÃO DE BEBEDOURO GARRAFÃO (Similar ao LIBELL) - COMPRAS E LICITAÇÕES	SV	12	55,26	663,12
151	MANUTENÇÃO DE BEBEDOURO GARRAFÃO (Similar ao LIBELL) - LIQUIDAÇÃO FAZENDÁRIA	SV	12	55,26	663,12
152	MANUTENÇÃO DE BEBEDOURO GARRAFÃO (Similar ao MASTER FRIO) - DEPARTAMENTO DE COBRANÇA	SV	24	55,26	1326,24
153	MANUTENÇÃO DE BEBEDOURO GARRAFÃO (Similar ao MASTER FRIO) - FISCALIZAÇÃO DE TRIBUTOS	SV	12	55,26	663,12
154	MANUTENÇÃO DE BEBEDOURO GARRAFÃO (Similar ao Master Frio) - PROCON	SV	12	55,26	663,12
155	MANUTENÇÃO DE BEBEDOURO GARRAFÃO (Similar ao MASTER FRIO) - PROCURADORIA FAZENDÁRIA E SUB SECRETARIA DE FAZENDA	SV	12	55,26	663,12
156	MANUTENÇÃO DE BEBEDOURO GARRAFÃO (Similar ao MASTER RIO) - FISCALIZAÇÃO / ISSQN	SV	12	55,26	663,12
157	MANUTENÇÃO DE BEBEDOURO KARINA PRESSÃO - CRAS MORRO DOS MILAGRES AÇÃO SOCIAL	SV	12	55,26	663,12
158	MANUTENÇÃO DE BEBEDOURO KARINA PRESSÃO - CRAS SÃO JOÃO AÇÃO SOCIAL	SV	12	55,26	663,12
159	MANUTENÇÃO DE BEBEDOURO LIBELL GARRAFÃO (Similar ao LIBELL) - GABINETE SECRETARIO FAZENDA	SV	12	55,26	663,12
160	MANUTENÇÃO DE BEBEDOURO LIBELL GARRAFÃO (Similar ao LIBELL) - RECEPÇÃO	SV	12	55,26	663,12
161	MANUTENÇÃO DE BEBEDOURO MASTER FRIO - CRAS SÃO JOÃO AÇÃO SOCIAL	SV	12	55,26	663,12
162	MANUTENÇÃO DE BEBEDOURO MASTER FRIO GARRAFÃO (Similar ao MASTER FRIO) - REFEITÓRIO	SV	12	55,26	663,12

163	MANUTENÇÃO DE BEBEDOURO MASTER FRIO GARRAFÃO (Similar ao MASTER FRIO) - ATENDIMENTO IPTU	SV	12	55,26	663,12
164	MANUTENÇÃO DE BEBEDOURO MASTER FRIO GARRAFÃO (Similar ao MASTER FRIO) - DTRIM	SV	12	55,26	663,12
165	MANUTENÇÃO DE BEBEDOURO MASTER FRIO RESIDENCE - CRAS MORRO DOS MILAGRES AÇÃO SOCIAL	SV	12	55,26	663,12
166	MANUTENÇÃO DE BEBEDOURO NATUGEL 2 TORNEIRAS (Similar ao NATUGEL) - HORTO ESCOLA ARTESANAL SEC. AGRICULTURA	SV	12	55,26	663,12
167	MANUTENÇÃO DE FREEZER (Similar ao Consul) - CRAS RUA DO FOGO AÇÃO SOCIAL	SV	12	80,00	960,00
168	MANUTENÇÃO DE FREEZER (Similar ao ELETROLUX H210L) - SERVIÇOS PÚBLICOS	SV	12	80,00	960,00
169	MANUTENÇÃO DE FREEZER CONSUL SLIM - CRAS MORRO DOS MILAGRES AÇÃO SOCIAL	SV	12	80,00	960,00
170	MANUTENÇÃO DE FREEZER ELETROLUX H300 - SUBSECRETARIA DE ESPORTE	SV	12	80,00	960,00
171	MANUTENÇÃO DE FREEZER HORIZONTAL (Similar ao ELETROLUX 140L) - CRAS BALNEÁRIO AÇÃO SOCIAL	SV	12	80,00	960,00
172	MANUTENÇÃO DE FREEZER HORIZONTAL (Similar ao ELETROLUX H400) - HORTO ESCOLA ARTESANAL SEC. AGRICULTURA	SV	12	80,00	960,00
173	MANUTENÇÃO DE FREEZER HORIZONTAL (Similar ao FRICON) - CASA DE ACOLHIMENTO AÇÃO SOCIAL	SV	12	80,00	960,00
174	MANUTENÇÃO DE FREEZER SLIM (Similar ao Consul) - CRAS ALECRIM AÇÃO SOCIAL	SV	12	80,00	960,00
175	MANUTENÇÃO DE FREEZER VERTICAL (Similar ao ELETROLUX) - CASA DE ACOLHIMENTO AÇÃO SOCIAL	SV	12	80,00	960,00
176	MANUTENÇÃO DE FRIGOBAR 80 L (Similar ao ELETROLUX RE) - CASA DA CULTURA	SV	12	57,00	684,00
177	MANUTENÇÃO DE FRIGOBAR (Similar ao PHILCO PH 85) - SEC. MEIO AMBIENTE	SV	12	57,00	684,00
178	MANUTENÇÃO DE FRIGOBAR 120 L (Similar ao Consul) - GUARDA MUNICIPAL SEORP	SV	12	57,00	684,00
179	MANUTENÇÃO DE FRIGOBAR 120 L (Similar ao Consul) - REFEITÓRIO	SV	12	57,00	684,00

180	MANUTENÇÃO DE FRIGOBAR 120 L (Similar ao Consul) - GABINETE DA CONTROLADORIA	SV	12	57,00	684,00
181	MANUTENÇÃO DE FRIGOBAR 120 L (Similar ao Consul) - GABINETE SECRETARIO FAZENDA	SV	12	57,00	684,00
182	MANUTENÇÃO DE FRIGOBAR 120 L (Similar ao Consul) - HORTO ESCOLA ARTESANAL SEC. AGRICULTURA	SV	12	57,00	684,00
183	MANUTENÇÃO DE FRIGOBAR 120 L (Similar ao Consul) - SALA DE ABERTURA DE PROCESSO	SV	12	57,00	684,00
184	MANUTENÇÃO DE FRIGOBAR 150 L (Similar ao Consul) - ASCOM	SV	12	57,00	684,00
185	MANUTENÇÃO DE FRIGOBAR 80 L (Similar ao Consul) - GESTÃO E PROJETOS	SV	12	57,00	684,00
186	MANUTENÇÃO DE FRIGOBAR 80L (Similar ao ELETROLUX RE) - BIBLIOTECA MUNICIPAL	SV	12	57,00	684,00
187	MANUTENÇÃO DE FRIGOBAR CONSUL 120 L - GABINETE DO SECRETÁRIO	SV	12	57,00	684,00
188	MANUTENÇÃO DE GELADEIRA (Similar ao Consul) - CRAS RUA DO FOGO AÇÃO SOCIAL	SV	12	73,50	882,00
189	MANUTENÇÃO DE GELADEIRA (Similar ao ELETROLUX) - CREAS AÇÃO SOCIAL	SV	12	73,50	882,00
190	MANUTENÇÃO DE GELADEIRA 230 L (Similar ao Consul) - DEPARTAMENTO PESSOAL	SV	12	73,50	882,00
191	MANUTENÇÃO DE GELADEIRA 480L (Similar ao Consul) - CENTRO (SEDE) AÇÃO SOCIAL	SV	12	73,50	882,00
192	MANUTENÇÃO DE GELADEIRA CCE TURBO 430LL - CRAS SÃO JOÃO AÇÃO SOCIAL	SV	12	73,50	882,00
193	MANUTENÇÃO DE GELADEIRA CONSUL - CRAS MORRO DOS MILAGRES AÇÃO SOCIAL	SV	12	73,50	882,00
194	MANUTENÇÃO DE GELADEIRA DUPLEX (Similar ao CONTINENTAL) - CRAS PORTO DA ALDEIA AÇÃO SOCIAL	SV	12	73,50	882,00
195	MANUTENÇÃO DE GELADEIRA (Similar ao CONTINENTAL) - CRAS ALECRIM AÇÃO SOCIAL	SV	12	73,50	882,00
196	MANUTENÇÃO DE GELADEIRA (Similar ao ELETROLUX R 29) - BALNEÁRIO SEC. AGRICULTURA	SV	12	73,50	882,00

197	MANUTENÇÃO DE GELADEIRA (Similar ao ELETROLUX DC - 34) - PROCON	SV	12	73,50	882,00
198	MANUTENÇÃO DE GELADEIRA (Similar ao Eletrolux DC 35 A) - COZINHA	SV	12	73,50	882,00
199	MANUTENÇÃO DE GELADEIRA (Similar ao ELETROLUX DC 35A) - PROGEM	SV	12	73,50	882,00
200	MANUTENÇÃO DE GELADEIRA (Similar ao ELETROLUX R 280) - DEPARTAMENTO DE PESCA SEC. AGRICULTURA	SV	12	73,50	882,00
201	MANUTENÇÃO DE GELADEIRA (Similar ao ELETROLUX) - CRAS BALNEÁRIO AÇÃO SOCIAL	SV	12	73,50	882,00
202	MANUTENÇÃO DE GELADEIRA 230 L (Similar ao Consul) - URBANISMO E HABITAÇÃO	SV	12	73,50	882,00
203	MANUTENÇÃO DE GELADEIRA 280 L (Similar ao Consul) - COZINHA	SV	12	73,50	882,00
204	MANUTENÇÃO DE GELADEIRA 280 L (Similar ao Consul) - DESENVOLVIMENTO ECONÔMICO	SV	12	73,50	882,00
205	MANUTENÇÃO DE GELADEIRA 280L (Similar ao Consul) - BALNEÁRIO SEC. AGRICULTURA	SV	12	73,50	882,00
206	MANUTENÇÃO DE GELADEIRA 330L (Similar ao Consul) - BOLSA FAMÍLIA - AÇÃO SOCIAL	SV	12	73,50	882,00
207	MANUTENÇÃO DE GELADEIRA 370 L (Similar ao Consul) - SEC. MEIO AMBIENTE	SV	12	73,50	882,00
208	MANUTENÇÃO DE GELADEIRA 40 L (Similar ao Consul) - HORTO ESCOLA ARTESANAL SEC. AGRICULTURA	SV	12	73,50	882,00

 15.154.900/0001-35
 PACÍFICO E PRODOSO LTDA - EPI
 Rua Henrique Costa, nº 116 - Bairro Grande
 L. São Paulo - Alameda - RJ - CEP 28.916-705

209	MANUTENÇÃO DE GELADEIRA CONSUL 280 L - GUARDA MUNICIPAL SEORP	SV	12	73,50	882,00
210	MANUTENÇÃO DE GELADEIRA ELETROLUX R 26 - MERCADO DE PEIXE SEC. AGRICULTURA	SV	12	73,50	882,00
211	MANUTENÇÃO DE GELADEIRA PRATICE 240L (Similar ao Consul) - CASA DOS AZULEIROS	SV	12	73,50	882,00
212	MANUTENÇÃO DE GELADEIRA SUPER FREEZER (Similar ao ELETROLUX) - CASA DE ACOLHIMENTO AÇÃO SOCIAL	SV	12	73,50	882,00
				Valor Global	R\$ 2.18.400,00

Valor total proposta realinhada: R\$ 2.18.400,0 (Duzentos e dezoito mil e quatrocentos reais).

Regime de Tributação: Simples Nacional

São Pedro da Aldeia, 15 de Julho de 2019.

Luiz Pacifico de O. Cardoso

PACIFICO E CARDOSO LTDA EPP

CNPJ 15.154.864/0001-35

15.154.864/0001-35

PACIFICO E CARDOSO LTDA - EPP

Rua Henrique Just. nº 116 - Baixo Grande

San Pedro da Aldeia - RJ - CEP 28.893-205



CNPJ: 15154864/0001-35

DECLARAÇÃO

São Pedro da Aldeia, 15 de Julho de 2019.

A Empresa Pacifico e Cardoso Ltda Epp, sob o CNPJ n° 15.154.864/0001-35, sediada na Rua Herculano Leal n° 116 – Baixo Grande – São Pedro da Aldeia – RJ, através do seu representante legal o Sr. **Lucas Pacifico de Oliveira Cardoso**, CPF n° 167.432.137-64, **DECLARA** em virtude ao solicitado pela Comissão Permanente de Licitação através de comunicado expedido em 11 de Julho de 2019 no site da Prefeitura Municipal de São Pedro da Aldeia referente ao Pregão Presencial n° 025/2019, Processo n° 12913/2018, **que comprovamos a viabilidade da nossa proposta, contemplando todos os percentuais relativos ao cumprimento do objeto, inclusive seu lucro relativo e de estar ciente de que, caso não cumpra o declarado, estará passível das punições previstas no Instrumento Convocatório e nos demais instrumentos legais que prevejam tal inexecução.**

Ressaltamos inclusive, que esta Empresa participou de vários pleitos licitatórios e cumpriu rigorosamente com todas as exigências do objeto constantes nos contratos em que foi vencedora.

Cordialmente,



Lucas Pacifico de Oliveira Cardoso

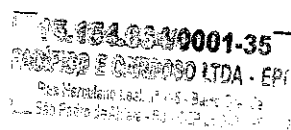

Rua Herculano Leal n.º 116 - Baixo Grande São Pedro da Aldeia – RJ Contato: (22)2625-8833

E-mail: pacifico.cardoso@gmail.com



PACIFICO E CARDOSO LTDA EPP

RUA HERCULANO LEAL, 116 - BAIXO GRANDE - SÃO PEDRO DA ALDEIA - RJ

CONTATO: (22) 2625-8833 / email: pacifico.cardoso@gmail.com

EQUIPE DE REFRIGERAÇÃO

	NOME	IDENTIFICAÇÃO	FUNÇÃO
1	ATILLA SOUTO VAZ	CPF 145.343.697-94 RG 209133651	AJUDANTE DE REFRIGERAÇÃO SENIOR
2	ALBERTO MAIA DA COSTA NETO	CPF 179.704.967-41 RG 29550633-1	AUXILIAR
3	CANDIDO CARDOSO	CPF 676.638.857-91 RG 001220389	MOTORISTA
4	DANIEL CARDOSO DA SILVA	CPF 103.917.087-08 RG 129640678	MECÂNICO DE REFRIGERAÇÃO
5	DIEGO DA SILVA PACHECO	CPF 107.661.407-84 RG 21089715-3	AUXILIAR
6	ISMAR FERNANDES DA VEIGA	CPF 516.453.437-15 RG 04518130-2	SUPERVISOR TÉCNICO
7	JEAN DIAS DOS SANTOS	CPF 158.543.317-99 RG 237737101	MECÂNICO DE REFRIGERAÇÃO
8	JULIO CESAR ALCOBA RODRIGUES	RNE V725882-D	MECÂNICO DE REFRIGERAÇÃO
9	MARCOS MAIA DOS SANTOS	CPF 126.703.397-51 RG 21838669-6	AJUDANTE DE REFRIGERAÇÃO
10	MARCOS VINÍCIUS FRANÇA DA SILVA	CPF 133.863.177-23 RG 213951668	AJUDANTE DE REFRIGERAÇÃO
11	RICARDO SOARES MORAES	CPF 093.460.537-80 RG 124506288	MOTORISTA
12	RODRIGO GOMES FÉLIX	CPF 054.425.667-05 RG 12440186-0	AJUDANTE DE REFRIGERAÇÃO
13	ROSINEI DOS SANTOS PACHECO	CPF 005.761.517-93 RG 076352004	MOTORISTA

15.154.854/0001-35
PACIFICO E CARDOSO LTDA - EPP
Rua Herculanô Leal, nº 116 - Baixo Grande
São Pedro da Aldeia - RJ - CEP 28.943-295

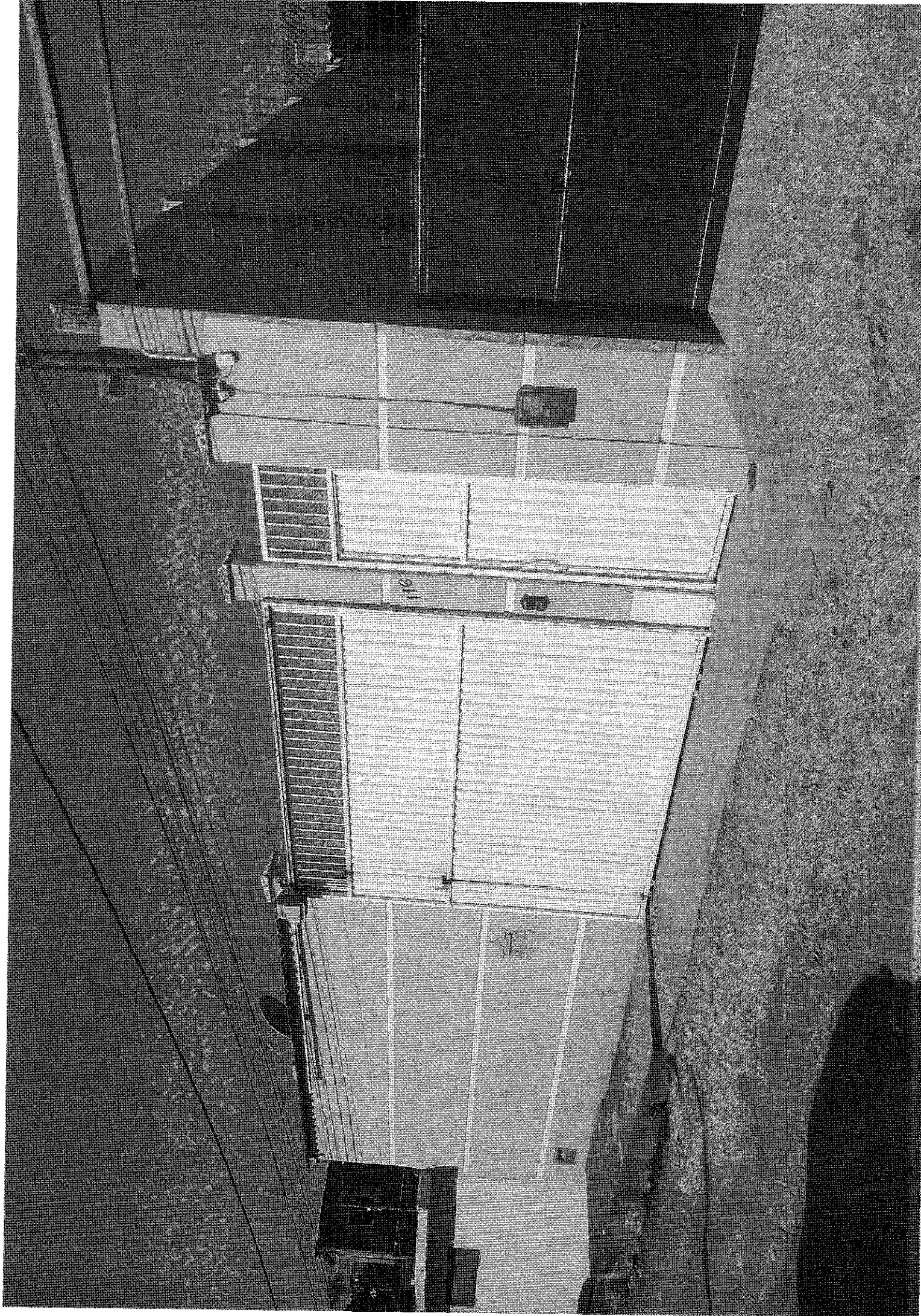

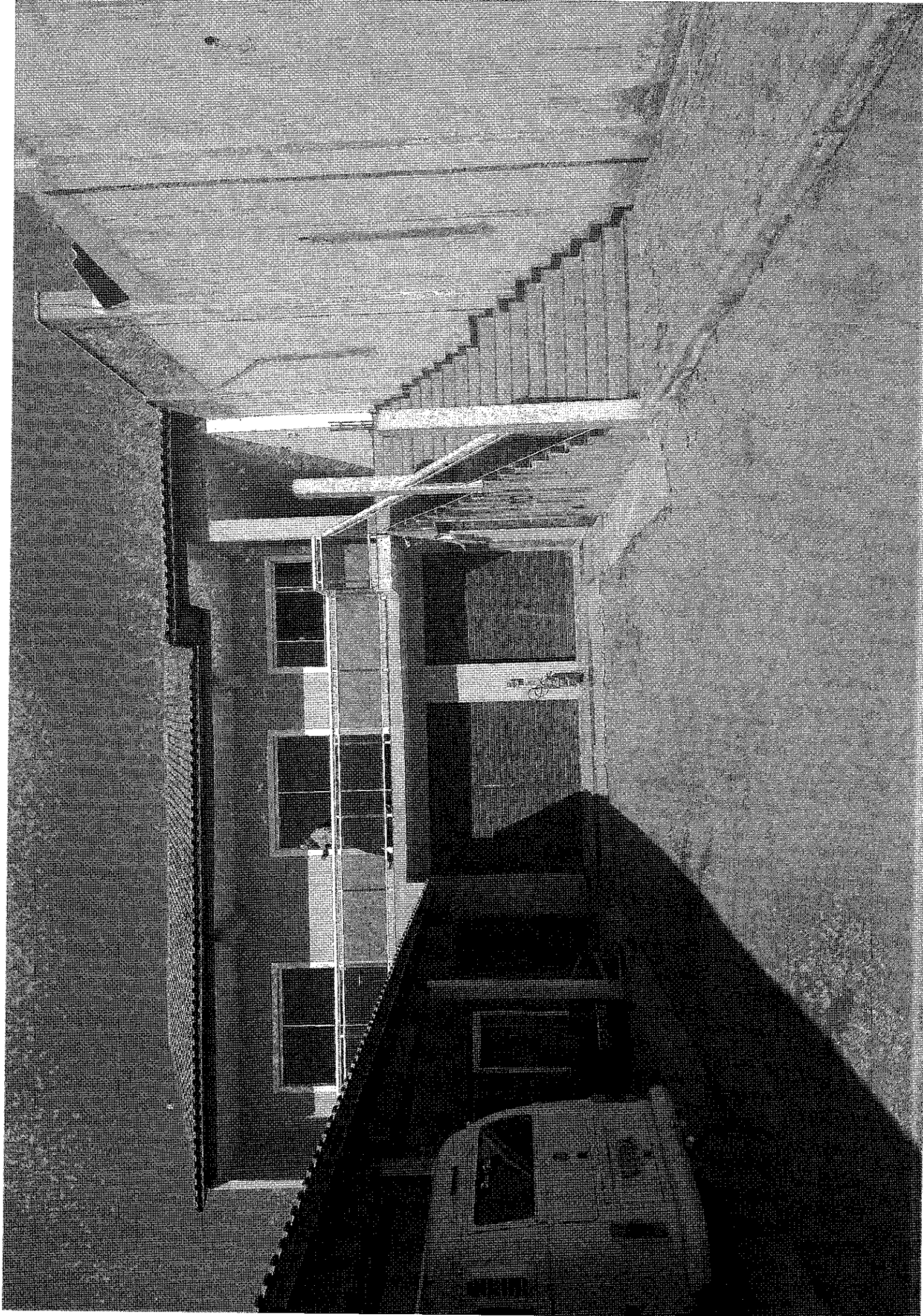

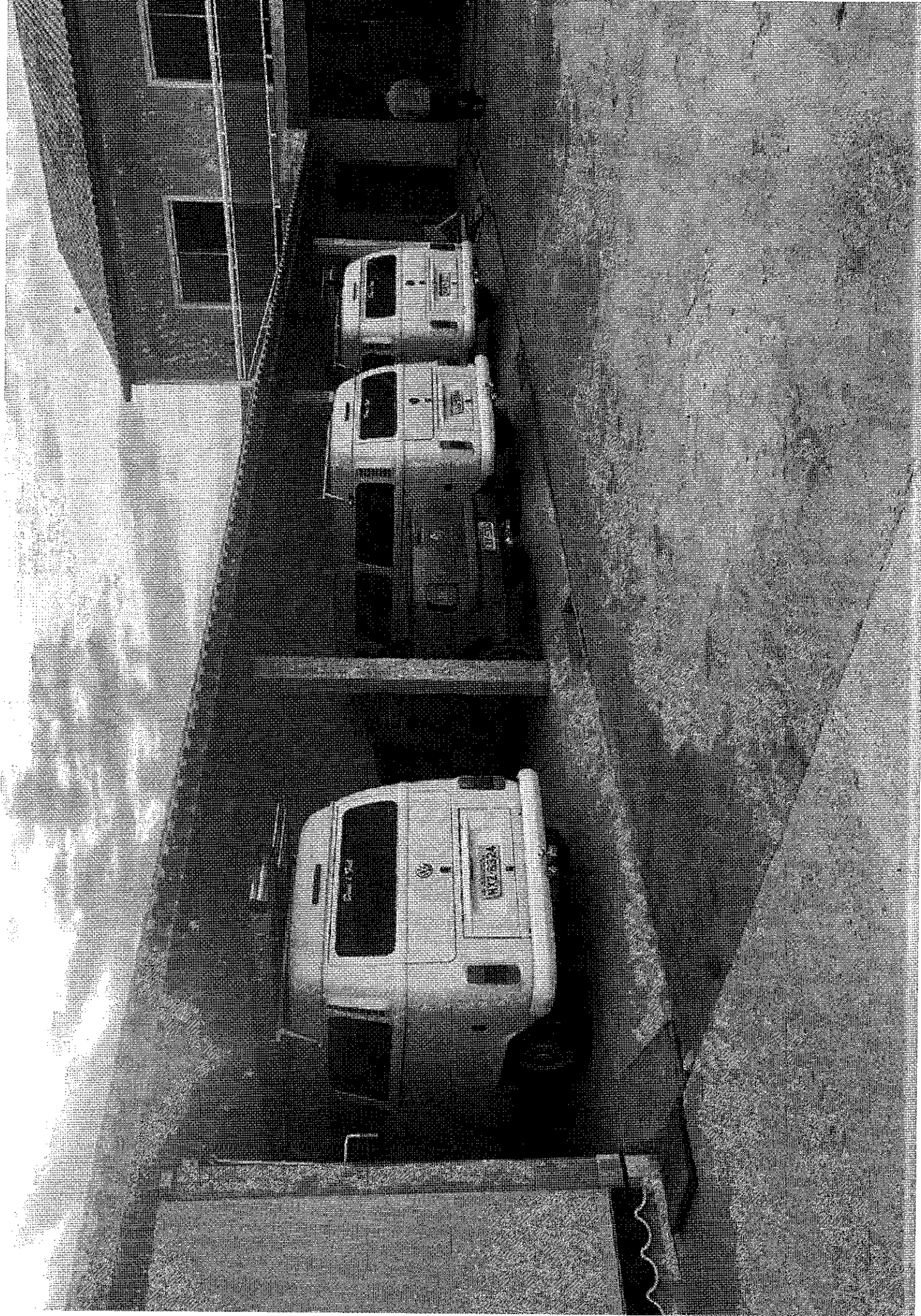

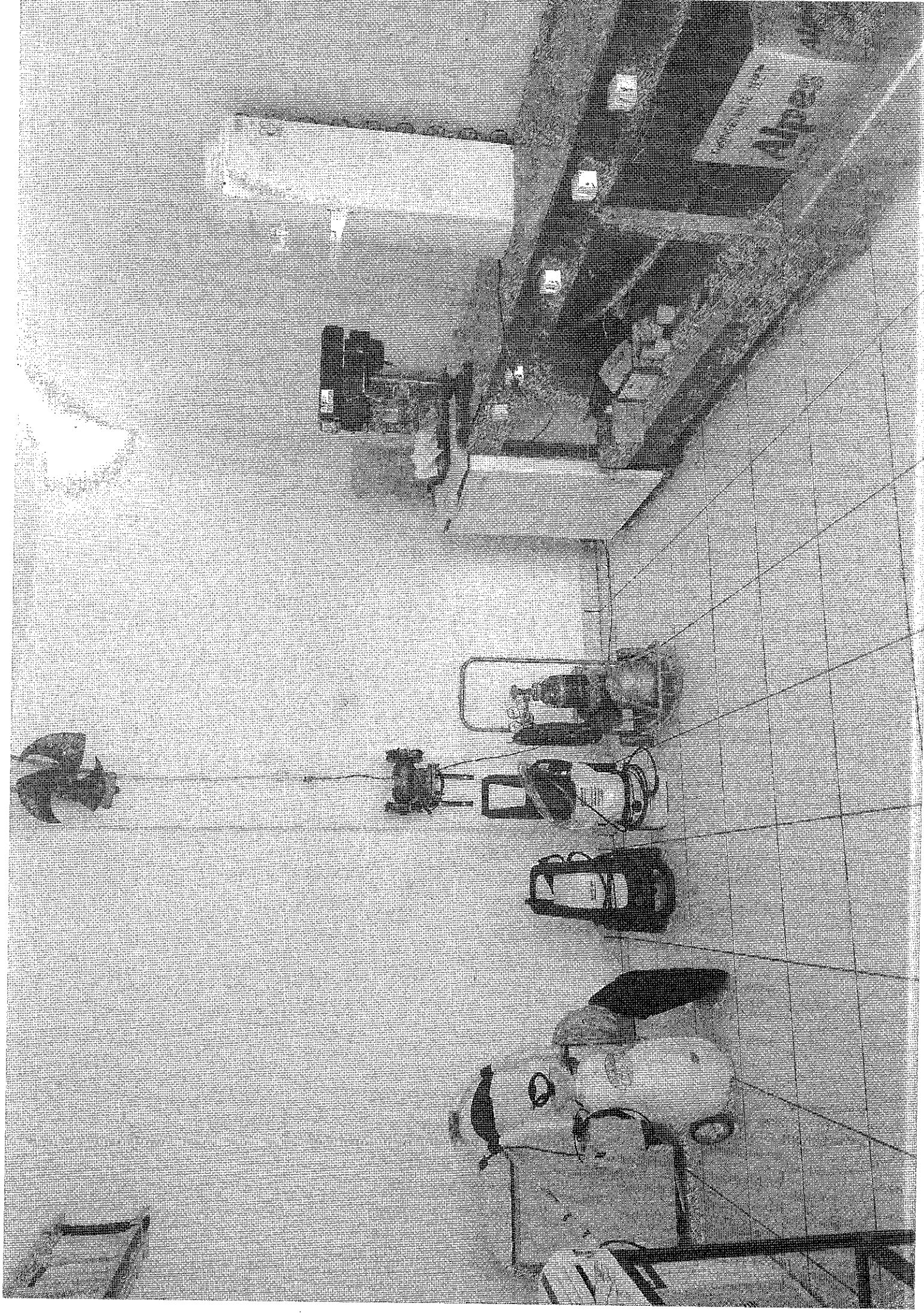

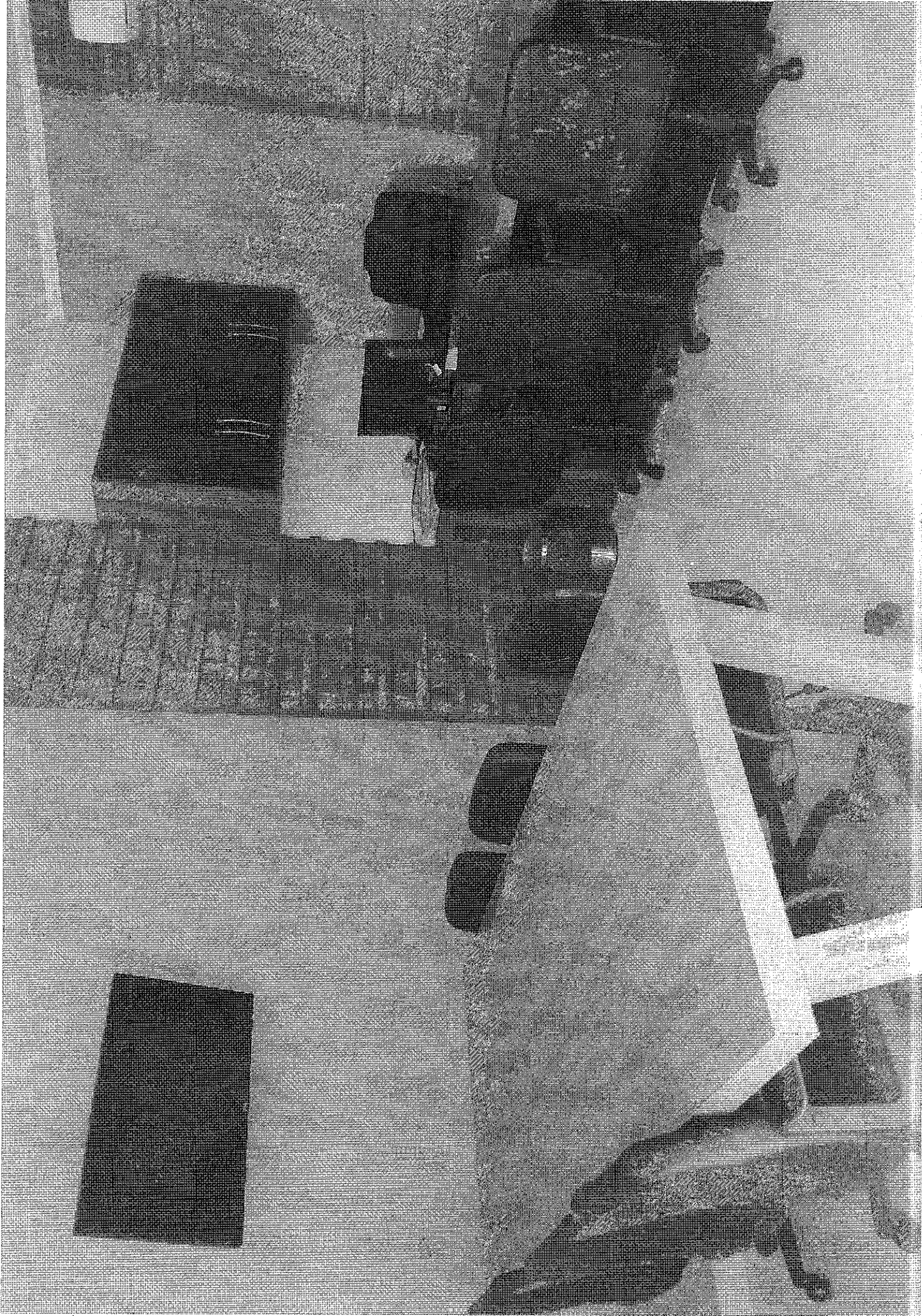

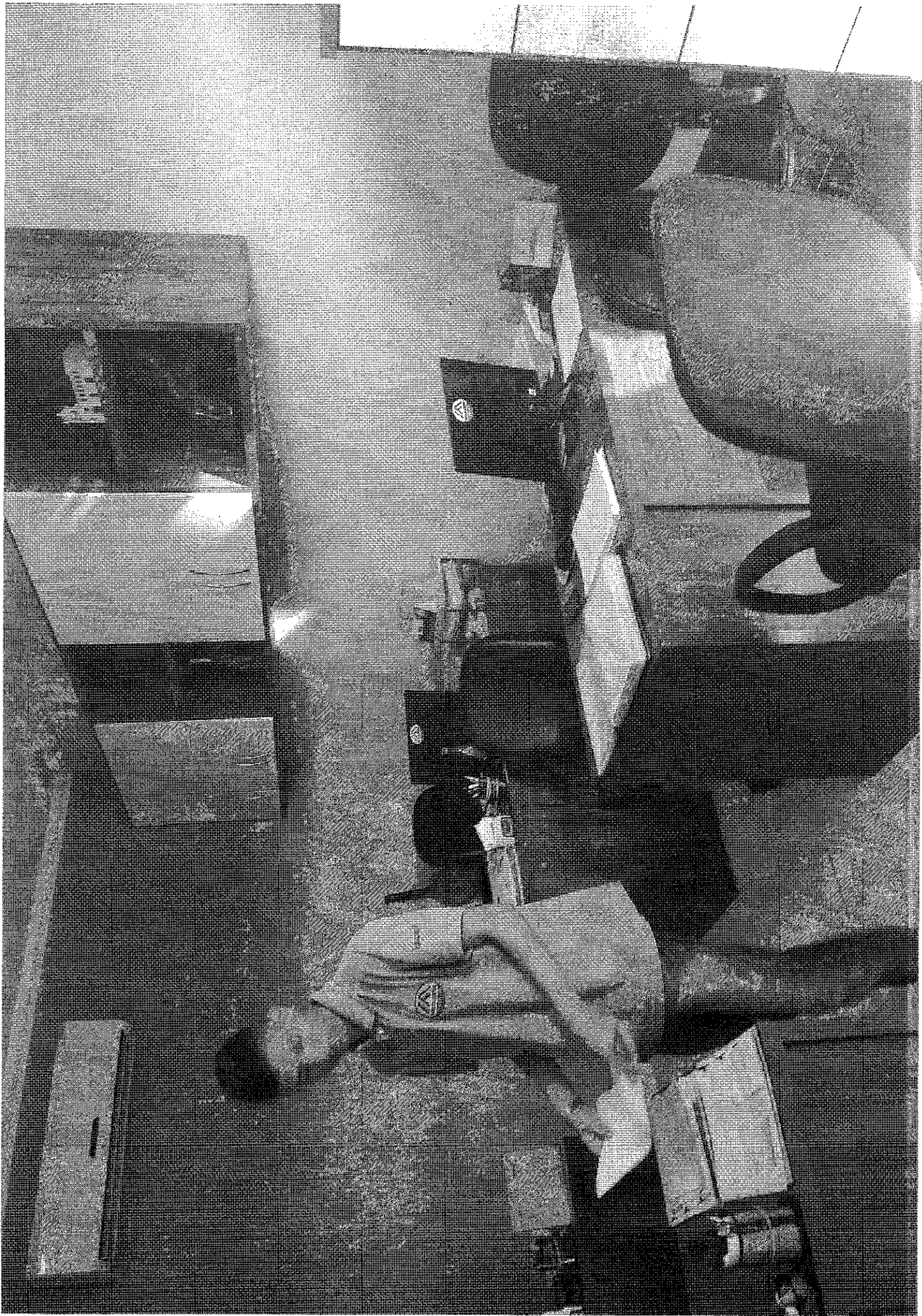





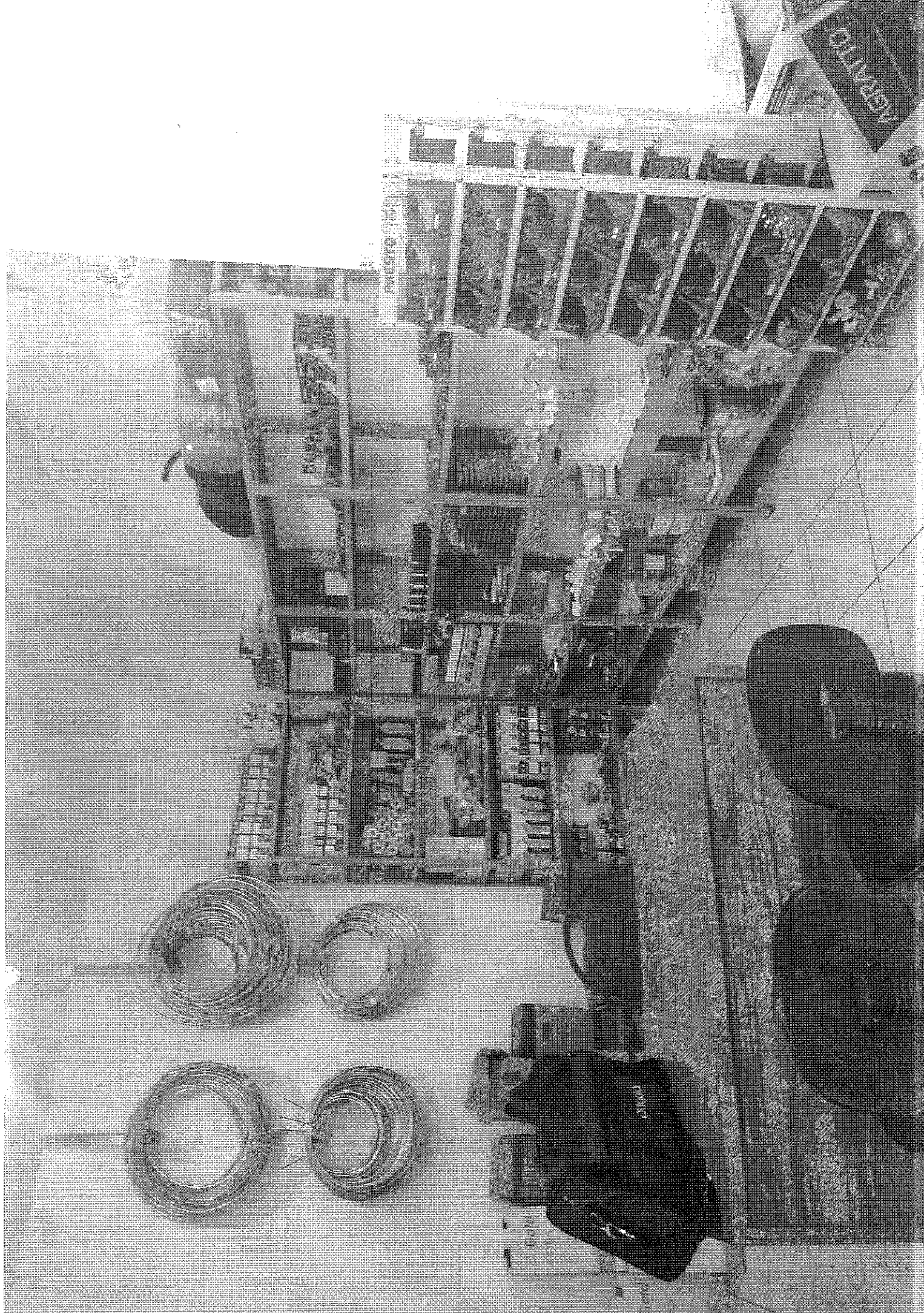

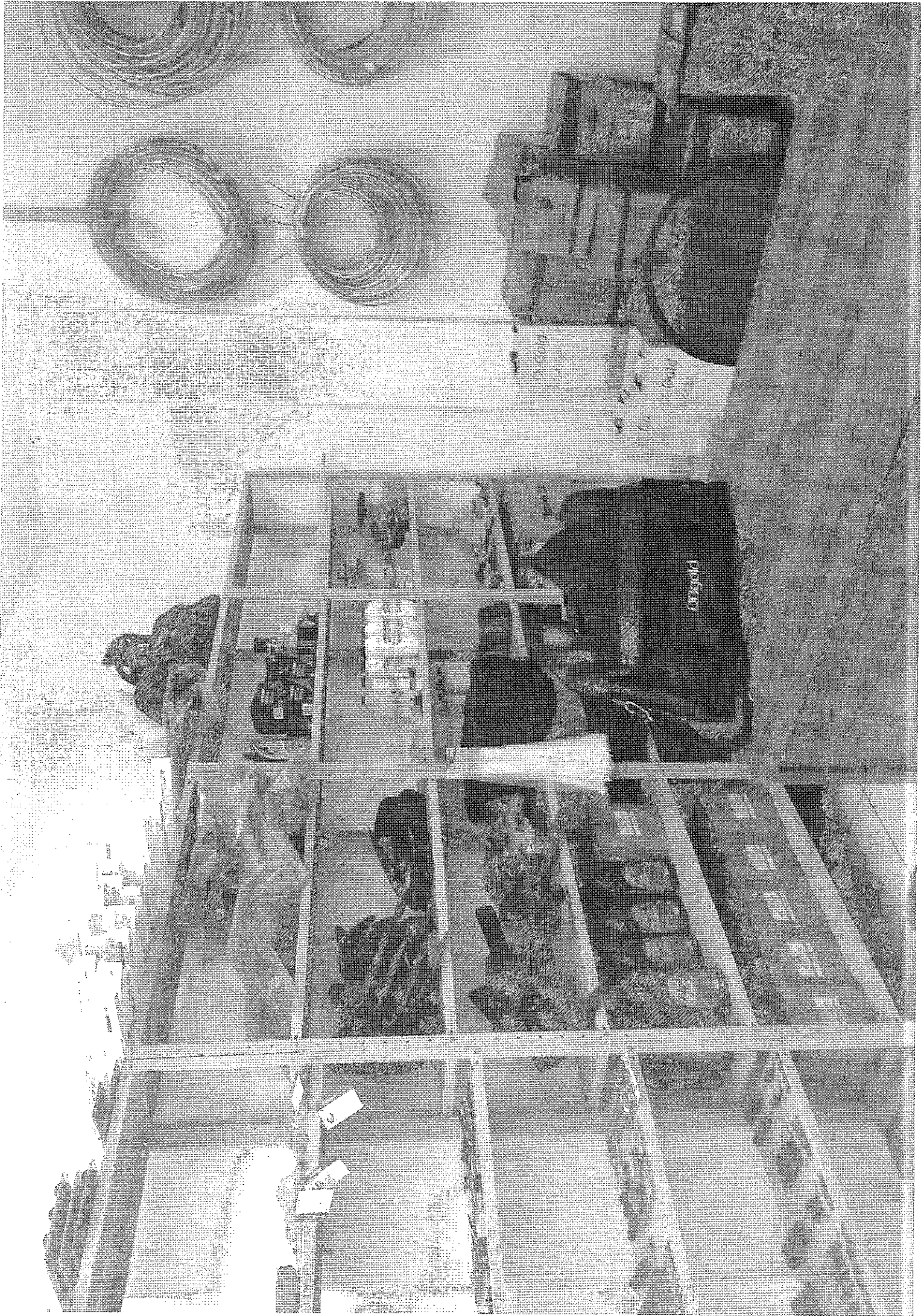







PRESTO

