



WPS Locações Máquinas
Equipamentos

Procuração

À SECRETARIA MUNICIPAL DE ADMINISTRAÇÃO DE SÃO PEDRO DA ALDEIA
Rua Marques da Cruz – nº 61 – Centro - São Pedro da Aldeia – RJ.

Referente à Tomada de Preço Nº 002/2020

A Empresa WPS Locações de Máquinas e Equipamentos EIRELI., sediada à Rua Silva Jardim, s/nº - Lote 18 - Campo Redondo, São Pedro da Aldeia - RJ, inscrita no CNPJ sob nº 27.035.485/0001-05, por intermédio de seu Responsável Legal, Wendel Pereira Soares, brasileiro, solteiro, empresário, portador da CNH nº 04730366753 DETRAN/ES e CPF nº 143.775.537-20, nomeia e constitui sua bastante procuradora ao Sr. Carlos de Sant'Anna Ramalho, portador da CNH nº 81.196.729-8IFP/RJ, CPF nº 366.423.127-91, outorgando-lhe poderes "extra judicia e da negocia" para fim específico de representação da citada outorgante, durante o processamento de procedimento licitatório instaurado sob modalidade **TOMADA DE PREÇOS N.º 002/2020**, realizado pelo Município de São Pedro da Aldeia, RJ, nos termos das respectivas condições constantes do Edital, podendo a referida procuradora encaminhar e/ou apresentar documentos de habilitação e/ou propostas, impugnar propostas, formular lances, negociar preços, assinar atas, interpor e subscrever recursos administrativos e desistir de sua interposição, firmar quaisquer documentos pertinentes à sobredita licitação, enfim, praticar todos os atos que se fizerem necessários ao fiel cumprimento do presente mandato, dando-se tudo por bom, firme e valioso.

São Pedro da Aldeia, 23 de março de 2020.



Wendel Pereira Soares

Wendel Pereira Soares

WPS Locações de Máquinas e Equipamentos EIRELI

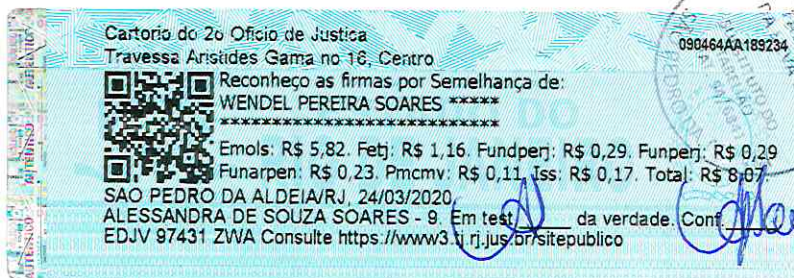

WPS Locações de Máquinas
e Equipamentos EIRELI
27.035.485/0001-05

Handwritten signature

REPÚBLICA FEDERATIVA DO BRASIL
MINISTÉRIO DAS CIDADANIA
DEPARTAMENTO NACIONAL DE TRÁFICO
E AUTORIA NACIONAL DE HABILITAÇÃO

Nome: CARLOS DE SANT ANNA RAMALHO



DOC IDENTIDADE / ORG. EMISSOR / UF
8119672981PPRJ

CV: 366.423.127-91 DATA NASCIMENTO: 21/04/1953

FILIAÇÃO: IVALDO RAMALHO
GISELLA DE SANT ANNA
RAMALHO

PERMISSÃO: [] ACC: [] CAT. FINE: []

Nº REGISTRO: 00303024260 VALIDADE: 20/05/2021 1ª HABILITAÇÃO: 04/06/1971

VÁLIDA EM TODO O TERRITÓRIO NACIONAL
1692750667

OBSERVAÇÕES

PROIBIDO PLASTIFICAR
1692750667

ASSINATURA DO PORTADOR: [Signature]
LOCAL: CABO FRIO, RJ DATA EMISSÃO: 21/05/2010

ASSINATURA DO EMISSOR: [Signature]
50672531299
RJ256907145

RIO DE JANEIRO

28

QUARTA ALTERAÇÃO
CONTRATUAL DA EMPRESA INDIVIDUAL DE RESPONSABILIDADE LTDA – EIRELI.
WPS LOCAÇÕES DE MAQUINAS E EQUIPAMENTOS EIRELI - EPP

Pelo presente instrumento,

WENDEL PEREIRA SOARES, brasileiro, nascido em 10/05/1991, solteiro, empresário, CPF nº 143.775.537-20, carteira nacional de habilitação nº 04730366753, órgão expedidor DETRAN-ES, residente e domiciliado à Rua Noemia P do Amaral, 9C, - Campo Redondo – São Pedro da Aldeia/RJ, CEP 28942-188, Brasil, titular Empresa denominada WPS LOCAÇÕES DE MAQUINAS E EQUIPAMENTOS EIRELI, inscrita no CNPJ sob o nº 27.035.485/0001-05, com a sede social estabelecida na Rua Silva Jardim, s/n, Lote 18, Campo Redondo, São Pedro da Aldeia/ RJ – CEP: 28.942-206, registrada na JUCERJA sob o NIRE 3.36.0044781-0 em 09/02/2017.

Resolve alterar seu Contrato Social conforme as cláusula e condições seguintes:

CLÁUSULA PRIMEIRA. O sócio resolve alterar o Objeto Social, passando a exercer também as seguintes atividades: **INSTALAÇÃO E MANUTENÇÃO ELÉTRICA; OBRAS DE URBANIZAÇÃO – RUAS, PRAÇAS E CALÇADAS; PREPARAÇÃO DE CANTEIRO E LIMPEZA DE TERRENO ; SERVIÇO DE PREPARAÇÃO DO TERRENO NÃO ESPECIFICADOS ANTERIORMENTE.**

CODIFICAÇÃO DAS ATIVIDADES ECONÔMICAS

7732201 - ALUGUEL DE MÁQUINAS E EQUIPAMENTOS PARA CONSTRUÇÃO SEM OPERADOR, EXCETO ANDAIMES;

0161099 - ATIVIDADES DE APOIO À AGRICULTURA;

8129000 - ATIVIDADES DE LIMPEZA;

3811400 - COLETA DE RESÍDUOS NÃO-PERIGOSOS;

7719599 - LOCAÇÃO DE OUTROS MEIOS DE TRANSPORTE, SEM CONDUTOR;

4313400 - OBRAS DE TERRAPLENAGEM;

4923002 - SERVIÇO DE TRANSPORTE DE PASSAGEIROS - LOCAÇÃO DE AUTOMÓVEIS COM MOTORISTA;

4399104 - SERVIÇOS DE OPERAÇÃO E FORNECIMENTO DE EQUIPAMENTOS PARA TRANSPORTE E ELEVAÇÃO DE CARGAS E PESSOAS PARA USO EM OBRAS;

4930201 - TRANSPORTE RODOVIÁRIO DE CARGA, EXCETO PRODUTOS PERIGOSOS E MUDANÇAS, MUNICIPAL.

3701100 – GESTAO DE REDES DE ESGOTO;

4221500 - INSTALAÇÃO E MANUTENÇÃO ELÉTRICA;

4321800 - OBRAS DE URBANIZAÇÃO – RUAS, PRAÇAS E CALÇADAS;

4311802 - PREPARAÇÃO DE CANTEIRO E LIMPEZA DE TERRENO;

4319300 - SERVIÇO DE PREPARAÇÃO DO TERRENO NÃO ESPECIFICADOS ANTERIORMENTE.

CLÁUSULA SEGUNDA. O capital social é elevado para R\$ 360.000,00 (Trezentos e sessenta mil reais) mediante o aproveitamento dos Lucros acumulados no valor de R\$ 200.000,00 (Duzentos mil).

Em face às alterações havidas, o sócio Consolida o Contrato Social conforme Cláusulas a seguir:

1/3

Junta Comercial do Estado do Rio de Janeiro

Empresa: WPS LOCACOES DE MAQUINAS E EQUIPAMENTOS EIRELI ME

NIRE: 336.0044781-0 Protocolo: 80-2019/244884-6 Data do protocolo: 26/04/2019

CERTIFICO O ARQUIVAMENTO em 26/04/2019 SOB O NÚMERO 00003592090 e demais constantes do termo de autenticação.

Autenticação: AC9D7D7C0DEA2BE327602BAD30091170AE8719DFA2F0329BE3D763402983A6E5

Para validar o documento acesse <http://www.jucerja.rj.gov.br/servicos/chanceladigital>, informe o nº de protocolo. Pag. 3/7



JUCECERJA
Junta Comercial do Estado do Rio de Janeiro

CONSOLIDAÇÃO CONTRATUAL
WPS LOCAÇÕES DE MAQUINAS E EQUIPAMENTOS EIRELI - ME

Pelo presente instrumento,

WENDEL PEREIRA SOARES, brasileiro, nascido em 10/05/1991, solteiro, empresário, CPF nº 143.775.537-20, carteira nacional de habilitação nº 04730366753, órgão expedidor DETRAN-ES, residente e domiciliado à Rua Noemia P do Amaral, 9C, - Campo Redondo – São Pedro da Aldeia/RJ, CEP 28942-188.

Resolve por este ato constituir, como de fato constitui, uma empresa do tipo jurídico, Empresa Individual de Responsabilidade Limitada-EIRELI, nos termos do art. 980-A da Lei nº 10.406/2002, mediante as condições e cláusulas seguintes:

DO NOME EMPRESARIAL, DA SEDE E DAS FILIAIS

CLÁUSULA PRIMEIRA, A empresa girará sob o nome empresarial WPS LOCAÇÕES DE MAQUINAS E EQUIPAMENTOS EIRELI – ME.

CLÁUSULA SEGUNDA, A empresa tem sede: RUA SILVA JARDIM, S/N, LOTE 18, CAMPO REDONDO, SÃO PEDRO DA ALDEIA/RJ, cep 28.942-206.

CLÁUSULA TERCEIRA. A empresa pode, a qualquer tempo, abrir ou fechar filial ou outra dependência, mediante alteração do ato constitutivo.

DO OBJETO E DA DURAÇÃO

CLÁUSULA QUARTA. A empresa tem por objeto:

- 7732201 - ALUGUEL DE MÁQUINAS E EQUIPAMENTOS PARA CONSTRUÇÃO SEM OPERADOR, EXCETO ANDAIMES;
- 0161099 - ATIVIDADES DE APOIO À AGRICULTURA;
- 8129000 - ATIVIDADES DE LIMPEZA;
- 3811400 - COLETA DE RESÍDUOS NÃO-PERIGOSOS;
- 7719599 - LOCAÇÃO DE OUTROS MEIOS DE TRANSPORTE, SEM CONDUTOR;
- 4313400 - OBRAS DE TERRAPLENAGEM;
- 4923002 - SERVIÇO DE TRANSPORTE DE PASSAGEIROS - LOCAÇÃO DE AUTOMÓVEIS COM MOTORISTA;
- 4399104 - SERVIÇOS DE OPERAÇÃO E FORNECIMENTO DE EQUIPAMENTOS PARA TRANSPORTE E ELEVAÇÃO DE CARGAS E PESSOAS PARA USO EM OBRAS;
- 4930201 - TRANSPORTE RODOVIÁRIO DE CARGA, EXCETO PRODUTOS PERIGOSOS E MUDANÇAS, MUNICIPAL.
- 3701100 – GESTAO DE REDES DE ESGOTO;
- 4221500 - INSTALAÇÃO E MANUTENÇÃO ELÉTRICA;
- 4321800 - OBRAS DE URBANIZAÇÃO – RUAS, PRAÇAS E CALCADAS;
- 4311802 - PREPARAÇÃO DE CANTEIRO E LIMPEZA DE TERRENO;
- 4319300 - SERVIÇO DE PREPARAÇÃO DO TERRENO NÃO ESPECIFICADOS ANTERIORMENTE.

2/3

Junta Comercial do Estado do Rio de Janeiro
Empresa: WPS LOCACOES DE MAQUINAS E EQUIPAMENTOS EIRELI ME
NIRE: 336.0044781-0 Protocolo: 80-2019/244884-6 Data do protocolo: 26/04/2019
CERTIFICO O ARQUIVAMENTO em 26/04/2019 SOB O NÚMERO 00003592090 e demais constantes do termo de autenticação.

Autenticação: AC9D7D7C0DEA2BE327602BAD30091170AE8719DFA2F0329BE3D763402983A6E5

Para validar o documento acesse <http://www.jucerja.rj.gov.br/servicos/chanceladigital>, informe o nº de protocolo. Pag. 4/7



JUCECERJA
Junta Comercial do Estado do Rio de Janeiro

CLÁUSULA QUINTA. A empresa iniciará suas atividades a partir da data do arquivamento e seu prazo de duração é indeterminado.

DO CAPITAL

CLÁUSULA SEXTA. A empresa terá o capital de R\$ 360.000,00 (Trezentos e sessenta mil reais), totalmente subscrito e integralizado, neste ato, em moeda corrente nacional de responsabilidade do titular.

CLÁUSULA SÉTIMA. A responsabilidade do titular é restrita ao valor do capital integralizado.

DA ADMINISTRAÇÃO

CLÁUSULA OITAVA. A administração da empresa caberá **ISOLADAMENTE** a WENDEL PEREIRA SOARES, com os poderes e atribuições de representante ativa e passiva, judicial e extrajudicialmente, podendo praticar todos os atos compreendidos no objeto, sempre de interesse da empresa, autorizado o uso do nome empresarial.

DO BALANÇO PATRIMONIAL DOS LUCROS E PERDAS

CLÁUSULA NONA. Ao término de cada exercício da empresa, em 31 de dezembro, proceder-se-á a elaboração do inventário, do balanço patrimonial e do balanço de resultado econômico, cabendo ao titular, os lucros ou perdas apurados.

DO FALECIMENTO

CLÁUSULA DÉCIMA. Falecendo ou interditado o titular, a empresa continuará sua atividade com os herdeiros ou sucessores. Não sendo possível ou inexistindo interesse destes, o valor de seus haveres será apurado e liquidado com base na situação patrimonial da empresa, à data da resolução, verificada em balanço especialmente levantado.

DA DECLARAÇÃO DE DESIMPEDIMENTO.

CLÁUSULA DÉCIMA PRIMEIRA. O Administrador declara, sob as penas da lei, que não está impedido de exercer a administração da empresa, por lei especial ou em virtude de condenação criminal, ou por se encontrar sob os efeitos dela, a pena que vede, ainda que temporariamente, o acesso a cargos públicos, ou por crime falimentar, de prevaricação, peita ou suborno, concussão, peculato ou contra a economia popular, contra o sistema financeiro nacional contra normas de defesa da concorrência, contra as relações de consumo, fé pública ou propriedade.

CLÁUSULA DÉCIMA SEGUNDA. O titular da empresa declara, sob as penas da lei, que não participa de outra empresa da mesma modalidade, estando desimpedido, para constituir a presente EIRELI.

3/3

DO FORO

CLÁUSULA DÉCIMA TERCEIRA. Fica eleito o foro de SÃO PEDRO DA ALDEIA para o exercício e o cumprimento dos direitos e obrigações resultantes deste ato constitutivo.

São Pedro da Aldeia 26 de Abril de 20198.



Wendel Pereira Soares

WENDEL PEREIRA SOARES
CPF: 143.775.537-20

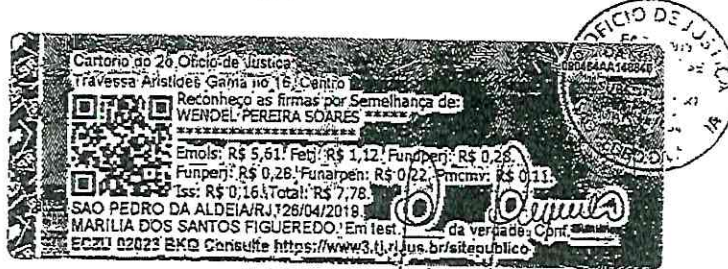

*Marília dos S. Figueredo
Escritorinha
143.775.537-20*

Junta Comercial do Estado do Rio de Janeiro

Empresa: WPS LOCACOES DE MAQUINAS E EQUIPAMENTOS EIRELI ME

NIRE: 336.0044781-0 Protocolo: 80-2019/244884-6 Data do protocolo: 26/04/2019

CERTIFICO O ARQUIVAMENTO em 26/04/2019 SOB O NÚMERO 00003592090 e demais constantes do termo de autenticação.

Autenticação: AC9D7D7C0DEA2BE327602BAD30091170AE8719DFA2F0329BE3D763402983A6E5

Para validar o documento acesse <http://www.jucerja.rj.gov.br/servicos/chanceladigital>, informe o nº de protocolo. Pag. 6/7



JUCECERJA
Junta Comercial do Estado do Rio de Janeiro



REPÚBLICA FEDERATIVA DO BRASIL
CADASTRO NACIONAL DA PESSOA JURÍDICA - CNPJ

PROTOCOLO DE TRANSMISSÃO DO CNPJ

A análise e o deferimento deste documento serão efetuados pelo seguinte órgão:

- Junta Comercial do Estado do Rio de Janeiro

PROTOCOLO REDESIM
RJP1900082756

01. IDENTIFICAÇÃO

NOME EMPRESARIAL (firma ou denominação) WPS LOCACOES DE MAQUINAS E EQUIPAMENTOS EIRELI	Nº DE INSCRIÇÃO NO CNPJ 27.035.485/0001-05
--	--

02. MOTIVO DO PREENCHIMENTO

RELAÇÃO DOS EVENTOS SOLICITADOS / DATA DO EVENTO

244 Alteracao de atividades economicas (principal e secundarias)
247 Alteracao de capital social
Quadro de Sócios e Administradores - QSA

Número de Controle: RJ53346152 - 27035485000105

03. IDENTIFICAÇÃO DO REPRESENTANTE DA PESSOA JURÍDICA

NOME WENDEL PEREIRA SOARES	CPF 143.775.537-20
LOCAL	DATA 26/04/2019

04. CÓDIGO DE CONTROLE DO CERTIFICADO DIGITAL

Este documento foi assinado com o Certificado digital do NI: 27.035.485/0001-05

Aprovado pela Instrução Normativa nº 1.863, de 27 de dezembro de 2018

90



WPS Locações Máquinas
Equipamentos

ANEXO IV

DECLARAÇÃO DE MICROEMPRESA

OU EMPRESA DE PEQUENO PORTE

À SECRETARIA MUNICIPAL DE ADMINISTRAÇÃO DE SÃO PEDRO DA ALDEIA

Rua Marques da Cruz – nº 61 – Centro - São Pedro da Aldeia – RJ.

Referente à Tomada de Preço Nº 002/2020

A Empresa WPS Locações de Máquinas e Equipamentos EIRELI., sediada à Rua Silva Jardim, s/nº - Lote 18 - Campo Redondo, São Pedro da Aldeia - RJ, inscrita no CNPJ sob nº 27.035.485/0001-05, por intermédio de seu Responsável Legal, Wendel Pereira Soares, brasileiro, solteiro, empresário, portador da CNH nº 04730366753 DETRAN/ES e CPF nº 143.775.537-20, **DECLARA**, para fins do disposto no subitem 9.4.1 do Edital, sob as sanções administrativas cabíveis e sob as penas da lei, que esta empresa, na presente data, é considerada:

(X) MICROEMPRESA, conforme Inciso I do artigo 3º da Lei Complementar nº 123, de 14/12/2006;

() EMPRESA DE PEQUENO PORTE, conforme Inciso II do artigo 3º da Lei Complementar nº 123, de 14/12/2006.

Declara ainda que a empresa está excluída das vedações constantes do parágrafo 4º do artigo 3º da Lei Complementar nº 123, de 14 de dezembro de 2006.

Sem mais para o momento, subscrevemo-nos,

São Pedro da Aldeia, 23 de março de 2020

WPS Locações de Máquinas
e Equipamentos EIRELI
27.035.485/0001-05
Wendel Pereira Soares (Proprietário) – ID nº 83275 MTPS- ES
WPS Locações de Máquinas e Equipamentos EIRELI

WPS Locações de Máquinas e Equipamentos Eireli – ME
Rua Silva Jardim, S/N Campo Redondo - São Pedro da Aldeia – RJ
Telefone: (22) 2625-9954
wpslocacoes@gmail.com



NIRE (DA SEDE OU DA FILIAL QUANDO A SEDE FOR EM OUTRA UF)

33.6.0044781-0

Tipos Jurídico

Empresário Individual com Responsabilidade Limitada

Parte Empresarial

Microempresa

Nome

WPS LOCACOES DE MAQUINAS E EQUIPAMENTOS EIRELI ME

Código Ato

002

Cód	Qtde.	Descrição do Ato / Evento
021	1	Alteração / Alteração de Dados (Exceto Nome Empresarial)
xxx	xx	XX
xxx	xx	XX
xxx	xx	XX
xxx	xx	XX

Nº do Protocolo

80-2019/244884-6

Recebido em 26/04/2019

JUCERJA

Último arquivamento:
00003199233 - 24/05/2018

NIRE: 33.6.0044781-0

WPS LOCACOES DE MAQUINAS E EQUIPAMENTOS EIRELI ME

Boleto(s): 103049777

Hash: D5733310-6F12-4977-804F-1227D43E6F80

Orgão	Calculado	Pago
Junta	202,00	202,00
DNRC	21,00	21,00

TERMO DE AUTENTICAÇÃO

CERTIFICO O DEFERIMENTO POR JULES JOSÉ DA FONSECA SOB O NÚMERO E DATA ABAIXO:

NIRE / Arquivamento	CNPJ	Endereço / Endereço completo no exterior	Bairro	Município	Estado
00003592090	27.035.485/0001-05	Rua SILVA JARDIM SN	CAMPO REDONDO	São Pedro da Aldeia	RJ
XXXXXXXXXX	XX.XXX.XXX/XXXX-XX	XXXXXXXXXXXXXXXXXXXXXXXXXXXXXXXXXXXX	XXXXXXXXXXXXXXXXXXXX	XXXXXXXXXX	XX
XXXXXXXXXX	XX.XXX.XXX/XXXX-XX	XXXXXXXXXXXXXXXXXXXXXXXXXXXXXXXXXXXX	XXXXXXXXXXXXXXXXXXXX	XXXXXXXXXX	XX
XXXXXXXXXX	XX.XXX.XXX/XXXX-XX	XXXXXXXXXXXXXXXXXXXXXXXXXXXXXXXXXXXX	XXXXXXXXXXXXXXXXXXXX	XXXXXXXXXX	XX
XXXXXXXXXX	XX.XXX.XXX/XXXX-XX	XXXXXXXXXXXXXXXXXXXXXXXXXXXXXXXXXXXX	XXXXXXXXXXXXXXXXXXXX	XXXXXXXXXX	XX
XXXXXXXXXX	XX.XXX.XXX/XXXX-XX	XXXXXXXXXXXXXXXXXXXXXXXXXXXXXXXXXXXX	XXXXXXXXXXXXXXXXXXXX	XXXXXXXXXX	XX
XXXXXXXXXX	XX.XXX.XXX/XXXX-XX	XXXXXXXXXXXXXXXXXXXXXXXXXXXXXXXXXXXX	XXXXXXXXXXXXXXXXXXXX	XXXXXXXXXX	XX
XXXXXXXXXX	XX.XXX.XXX/XXXX-XX	XXXXXXXXXXXXXXXXXXXXXXXXXXXXXXXXXXXX	XXXXXXXXXXXXXXXXXXXX	XXXXXXXXXX	XX
XXXXXXXXXX	XX.XXX.XXX/XXXX-XX	XXXXXXXXXXXXXXXXXXXXXXXXXXXXXXXXXXXX	XXXXXXXXXXXXXXXXXXXX	XXXXXXXXXX	XX
XXXXXXXXXX	XX.XXX.XXX/XXXX-XX	XXXXXXXXXXXXXXXXXXXXXXXXXXXXXXXXXXXX	XXXXXXXXXXXXXXXXXXXX	XXXXXXXXXX	XX
XXXXXXXXXX	XX.XXX.XXX/XXXX-XX	XXXXXXXXXXXXXXXXXXXXXXXXXXXXXXXXXXXX	XXXXXXXXXXXXXXXXXXXX	XXXXXXXXXX	XX
XXXXXXXXXX	XX.XXX.XXX/XXXX-XX	XXXXXXXXXXXXXXXXXXXXXXXXXXXXXXXXXXXX	XXXXXXXXXXXXXXXXXXXX	XXXXXXXXXX	XX
XXXXXXXXXX	XX.XXX.XXX/XXXX-XX	XXXXXXXXXXXXXXXXXXXXXXXXXXXXXXXXXXXX	XXXXXXXXXXXXXXXXXXXX	XXXXXXXXXX	XX
XXXXXXXXXX	XX.XXX.XXX/XXXX-XX	XXXXXXXXXXXXXXXXXXXXXXXXXXXXXXXXXXXX	XXXXXXXXXXXXXXXXXXXX	XXXXXXXXXX	XX
XXXXXXXXXX	XX.XXX.XXX/XXXX-XX	XXXXXXXXXXXXXXXXXXXXXXXXXXXXXXXXXXXX	XXXXXXXXXXXXXXXXXXXX	XXXXXXXXXX	XX
XXXXXXXXXX	XX.XXX.XXX/XXXX-XX	XXXXXXXXXXXXXXXXXXXXXXXXXXXXXXXXXXXX	XXXXXXXXXXXXXXXXXXXX	XXXXXXXXXX	XX
XXXXXXXXXX	XX.XXX.XXX/XXXX-XX	XXXXXXXXXXXXXXXXXXXXXXXXXXXXXXXXXXXX	XXXXXXXXXXXXXXXXXXXX	XXXXXXXXXX	XX
XXXXXXXXXX	XX.XXX.XXX/XXXX-XX	XXXXXXXXXXXXXXXXXXXXXXXXXXXXXXXXXXXX	XXXXXXXXXXXXXXXXXXXX	XXXXXXXXXX	XX
XXXXXXXXXX	XX.XXX.XXX/XXXX-XX	XXXXXXXXXXXXXXXXXXXXXXXXXXXXXXXXXXXX	XXXXXXXXXXXXXXXXXXXX	XXXXXXXXXX	XX

Deferido em 26/04/2019 e arquivado em 26/04/2019

Bernardo Feijó Sampaio Berwanger

SECRETÁRIO GERAL

Observação:



80-2019/244884-6

Nº de Páginas	Capa Nº Páginas
7	1/1

Junta Comercial do Estado do Rio de Janeiro
Empresa: WPS LOCACOES DE MAQUINAS E EQUIPAMENTOS EIRELI ME
NIRE: 336.0044781-0 Protocolo: 80-2019/244884-6 Data do protocolo: 26/04/2019
CERTIFICO O ARQUIVAMENTO em 26/04/2019 SOB O NÚMERO 00003592090 e demais constantes do termo de autenticação.
Autenticação: AC9D7D7C0DEA2BE327602BAD30091170AE8719DFA2F0329BE3D763402983A6E5
Para validar o documento acesse <http://www.jucerja.rj.gov.br/servicos/chanceladigital>, informe o nº de protocolo. Pag. 1/7

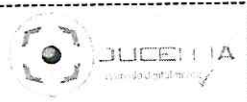

QUARTA ALTERAÇÃO
CONTRATUAL DA EMPRESA INDIVIDUAL DE RESPONSABILIDADE LTDA – EIRELI.
WPS LOCAÇÕES DE MAQUINAS E EQUIPAMENTOS EIRELI - EPP

Pelo presente instrumento,

WENDEL PEREIRA SOARES, brasileiro, nascido em 10/05/1991, solteiro, empresário, CPF nº 143.775.537-20, carteira nacional de habilitação nº 04730366753, órgão expedidor DETRAN-ES, residente e domiciliado à Rua Noemia P do Amaral, 9C, - Campo Redondo – São Pedro da Aldeia/RJ, CEP 28942-188, Brasil, titular Empresa denominada WPS LOCAÇÕES DE MAQUINAS E EQUIPAMENTOS EIRELI, inscrita no CNPJ sob o nº 27.035.485/0001-05, com a sede social estabelecida na Rua Silva Jardim, s/n, Lote 18, Campo Redondo, São Pedro da Aldeia/ RJ – CEP: 28.942-206, registrada na JUCERJA sob o NIRE 3.36.0044781-0 em 09/02/2017.

Resolve alterar seu Contrato Social conforme as cláusula e condições seguintes:

CLÁUSULA PRIMEIRA. O sócio resolve alterar o Objeto Social, passando a exercer também as seguintes atividades: INSTALAÇÃO E MANUTENÇÃO ELÉTRICA; OBRAS DE URBANIZAÇÃO – RUAS, PRAÇAS E CALÇADAS; PREPARAÇÃO DE CANTEIRO E LIMPEZA DE TERRENO ; SERVIÇO DE PREPARAÇÃO DO TERRENO NÃO ESPECIFICADOS ANTERIORMENTE.

CODIFICAÇÃO DAS ATIVIDADES ECONÔMICAS

7732201 - ALUGUEL DE MÁQUINAS E EQUIPAMENTOS PARA CONSTRUÇÃO SEM OPERADOR, EXCETO ANDAIMES;
0161099 - ATIVIDADES DE APOIO À AGRICULTURA;
8129000 - ATIVIDADES DE LIMPEZA;
3811400 - COLETA DE RESÍDUOS NÃO-PERIGOSOS;
7719599 - LOCAÇÃO DE OUTROS MEIOS DE TRANSPORTE, SEM CONDUTOR;
4313400 - OBRAS DE TERRAPLENAGEM;
4923002 - SERVIÇO DE TRANSPORTE DE PASSAGEIROS - LOCAÇÃO DE AUTOMÓVEIS COM MOTORISTA;
4399104 - SERVIÇOS DE OPERAÇÃO E FORNECIMENTO DE EQUIPAMENTOS PARA TRANSPORTE E ELEVAÇÃO DE CARGAS E PESSOAS PARA USO EM OBRAS;
4930201 - TRANSPORTE RODOVIÁRIO DE CARGA, EXCETO PRODUTOS PERIGOSOS E MUDANÇAS, MUNICIPAL.
3701100 – GESTAO DE REDES DE ESGOTO;
4221500 - INSTALAÇÃO E MANUTENÇÃO ELÉTRICA;
4321800 - OBRAS DE URBANIZAÇÃO – RUAS, PRAÇAS E CALÇADAS;
4311802 - PREPARAÇÃO DE CANTEIRO E LIMPEZA DE TERRENO;
4319300 - SERVIÇO DE PREPARAÇÃO DO TERRENO NÃO ESPECIFICADOS ANTERIORMENTE.

CLÁUSULA SEGUNDA. O capital social é elevado para R\$ 360.000,00 (Trezentos e sessenta mil reais) mediante o aproveitamento dos Lucros acumulados no valor de R\$ 200.000,00 (Duzentos mil).

Em face às alterações havidas, o sócio Consolida o Contrato Social conforme Cláusulas a seguir:

1/3

Junta Comercial do Estado do Rio de Janeiro

Empresa: WPS LOCACOES DE MAQUINAS E EQUIPAMENTOS EIRELI ME

NIRE: 336.0044781-0 Protocolo: 80-2019/244884-6 Data do protocolo: 26/04/2019

CERTIFICO O ARQUIVAMENTO em 26/04/2019 SOB O NÚMERO 00003592090 e demais constantes do termo de autenticação.

Autenticação: AC9D7D7C0DEA2BE327602BAD30091170AE8719DFA2F0329BE3D763402983A6E5

Para validar o documento acesse <http://www.jucerja.rj.gov.br/servicos/chanceladigital>, informe o nº de protocolo.

Pag. 3/7



13

CONSOLIDAÇÃO CONTRATUAL
WPS LOCAÇÕES DE MAQUINAS E EQUIPAMENTOS EIRELI - ME

Pelo presente instrumento,

WENDEL PEREIRA SOARES, brasileiro, nascido em 10/05/1991, solteiro, empresário, CPF nº 143.775.537-20, carteira nacional de habilitação nº 04730366753, órgão expedidor DETRAN-ES, residente e domiciliado à Rua Noemia P do Amaral, 9C, - Campo Redondo – São Pedro da Aldeia/RJ, CEP 28942-188.

Resolve por este ato constituir, como de fato constitui, uma empresa do tipo jurídico, Empresa Individual de Responsabilidade Limitada-EIRELI, nos termos do art. 980-A da Lei nº 10.406/2002, mediante as condições e cláusulas seguintes:

DO NOME EMPRESARIAL, DA SEDE E DAS FILIAIS

CLÁUSULA PRIMEIRA, A empresa girará sob o nome empresarial WPS LOCAÇÕES DE MAQUINAS E EQUIPAMENTOS EIRELI – ME.

CLÁUSULA SEGUNDA, A empresa tem sede: RUA SILVA JARDIM, S/N, LOTE 18, CAMPO REDONDO, SÃO PEDRO DA ALDEIA/RJ, cep 28.942-206.

CLÁUSULA TERCEIRA. A empresa pode, a qualquer tempo, abrir ou fechar filial ou outra dependência, mediante alteração do ato constitutivo.

DO OBJETO E DA DURAÇÃO

CLÁUSULA QUARTA. A empresa tem por objeto:

- 7732201 - ALUGUEL DE MÁQUINAS E EQUIPAMENTOS PARA CONSTRUÇÃO SEM OPERADOR, EXCETO ANDAIMES;
- 0161099 - ATIVIDADES DE APOIO À AGRICULTURA;
- 8129000 - ATIVIDADES DE LIMPEZA;
- 3811400 - COLETA DE RESÍDUOS NÃO-PERIGOSOS;
- 7719599 - LOCAÇÃO DE OUTROS MEIOS DE TRANSPORTE, SEM CONDUTOR;
- 4313400 - OBRAS DE TERRAPLENAGEM;
- 4923002 - SERVIÇO DE TRANSPORTE DE PASSAGEIROS - LOCAÇÃO DE AUTOMÓVEIS COM MOTORISTA;
- 4399104 - SERVIÇOS DE OPERAÇÃO E FORNECIMENTO DE EQUIPAMENTOS PARA TRANSPORTE E ELEVÇÃO DE CARGAS E PESSOAS PARA USO EM OBRAS;
- 4930201 - TRANSPORTE RODOVIÁRIO DE CARGA, EXCETO PRODUTOS PERIGOSOS E MUDANÇAS, MUNICIPAL.
- 3701100 – GESTAO DE REDES DE ESGOTO;
- 4221500 - INSTALAÇÃO E MANUTENÇÃO ÉLETRICA;
- 4321800 - OBRAS DE URBANIZAÇÃO – RUAS, PRAÇAS E CALCADAS;
- 4311802 - PREPARAÇÃO DE CANTEIRO E LIMPEZA DE TERRENO;
- 4319300 - SERVIÇO DE PREPARAÇÃO DO TERRENO NÃO ESPECIFICADOS ANTERIORMENTE.

2/3

Junta Comercial do Estado do Rio de Janeiro

Empresa: WPS LOCAÇÕES DE MAQUINAS E EQUIPAMENTOS EIRELI ME

NIRE: 336.0044781-0 Protocolo: 80-2019/244884-6 Data do protocolo: 26/04/2019

CERTIFICO O ARQUIVAMENTO em 26/04/2019 SOB O NÚMERO 00003592090 e demais constantes do termo de autenticação.

Autenticação: AC9D7D7C0DEA2BE327602BAD30091170AE8719DFA2F0329BE3D763402983A6E5

Para validar o documento acesse <http://www.jucerja.rj.gov.br/servicos/chanceladigital>, informe o nº de protocolo.

Pag. 4/7



149

CLÁUSULA QUINTA. A empresa iniciará suas atividades a partir da data do arquivamento e seu prazo de duração é indeterminado.

DO CAPITAL

CLÁUSULA SEXTA. A empresa terá o capital de R\$ 360.000,00 (Trezentos e sessenta mil reais), totalmente subscrito e integralizado, neste ato, em moeda corrente nacional de responsabilidade do titular.

CLÁUSULA SÉTIMA. A responsabilidade do titular é restrita ao valor do capital integralizado.

DA ADMINISTRAÇÃO

CLÁUSULA OITAVA. A administração da empresa caberá ISOLADAMENTE a WENDEL PEREIRA SOARES, com os poderes e atribuições de representante ativa e passiva, judicial e extrajudicialmente, podendo praticar todos os atos compreendidos no objeto, sempre de interesse da empresa, autorizado o uso do nome empresarial.

DO BALANÇO PATRIMONIAL DOS LUCROS E PERDAS

CLÁUSULA NONA. Ao término de cada exercício da empresa, em 31 de dezembro, proceder-se-á a elaboração do inventário, do balanço patrimonial e do balanço de resultado econômico, cabendo ao titular, os lucros ou perdas apurados.

DO FALECIMENTO

CLÁUSULA DÉCIMA. Falecendo ou interditado o titular, a empresa continuará sua atividade com os herdeiros ou sucessores. Não sendo possível ou inexistindo interesse destes, o valor de seus haveres será apurado e liquidado com base na situação patrimonial da empresa, à data da resolução, verificada em balanço especialmente levantado.

DA DECLARAÇÃO DE DESIMPEDIMENTO.

CLÁUSULA DÉCIMA PRIMEIRA. O Administrador declara, sob as penas da lei, que não está impedido de exercer a administração da empresa, por lei especial ou em virtude de condenação criminal, ou por se encontrar sob os efeitos dela, a pena que vede, ainda que temporariamente, o acesso a cargos públicos, ou por crime falimentar, de prevaricação, peita ou suborno, concussão, peculato ou contra a economia popular, contra o sistema financeiro nacional contra normas de defesa da concorrência, contra as relações de consumo, fé pública ou propriedade.

CLÁUSULA DÉCIMA SEGUNDA. O titular da empresa declara, sob as penas da lei, que não participa de outra empresa da mesma modalidade, estando desimpedido, para constituir a presente EIRELI.

3/3

Junta Comercial do Estado do Rio de Janeiro

Empresa: WPS LOCAÇÕES DE MÁQUINAS E EQUIPAMENTOS EIRELI ME

NIRE: 336.0044781-0 Protocolo: 80-2019/244884-6 Data do protocolo: 26/04/2019

CERTIFICO O ARQUIVAMENTO em 26/04/2019 SOB O NÚMERO 00003592090 e demais constantes do termo de autenticação.

Autenticação: AC9D7D7C0DEA2BE327602BAD30091170AE8719DFA2F0329BE3D763402983A6E5

Para validar o documento acesse <http://www.jucerja.rj.gov.br/servicos/chanceladigital>, informe o nº de protocolo.

Pag. 5/7



158

DO FORO

CLÁUSULA DÉCIMA TERCEIRA. Fica eleito o foro de SÃO PEDRO DA ALDEIA para o exercício e o cumprimento dos direitos e obrigações resultantes deste ato constitutivo.

São Pedro da Aldeia 26 de Abril de 20198.



Wendel Pereira Soares

WENDEL PEREIRA SOARES
CPF: 143.775.537-20

Cartório do 2º Ofício de Justiça
Travessa Aristides Gama no 16 Centro
Reconheço as firmas por Semelhança de:
WENDEL PEREIRA SOARES *****
Emols: R\$ 5,61; Fetj: R\$ 1,12; Fundperj: R\$ 0,28;
Funperj: R\$ 0,28; Funarpen: R\$ 0,22; Pmcmy: R\$ 0,11;
Iss: R\$ 0,16; Total: R\$ 7,78.
SAO PEDRO DA ALDEIA/RJ 26/04/2019
MARILIA DOS SANTOS FIGUEREDO. Em test. da verdade. Conf.
ECZU 02023 EKO Consulte <https://www3.tj.rj.jus.br/sitepublico>

Marília dos S. Figueredo
Escritório
143.775.537-20



469



REPÚBLICA FEDERATIVA DO BRASIL
CADASTRO NACIONAL DA PESSOA JURÍDICA - CNPJ

PROTOCOLO DE TRANSMISSÃO DO CNPJ

A análise e o deferimento deste documento serão efetuados pelo seguinte órgão:

- Junta Comercial do Estado do Rio de Janeiro

PROTOCOLO REDESIM
RJP1900082756

01. IDENTIFICAÇÃO

NOME EMPRESARIAL (firma ou denominação)

WPS LOCACOES DE MAQUINAS E EQUIPAMENTOS EIRELI

Nº DE INSCRIÇÃO NO CNPJ

27.035.485/0001-05

02. MOTIVO DO PREENCHIMENTO

RELAÇÃO DOS EVENTOS SOLICITADOS / DATA DO EVENTO

244 Alteracao de atividades economicas (principal e secundarias)

247 Alteracao de capital social

Quadro de Sócios e Administradores - QSA

Número de Controle: RJ53346152 - 27035485000105

03. IDENTIFICAÇÃO DO REPRESENTANTE DA PESSOA JURÍDICA

NOME

WENDEL PEREIRA SOARES

CPF

143.775.537-20

LOCAL

DATA

26/04/2019

04. CÓDIGO DE CONTROLE DO CERTIFICADO DIGITAL

Este documento foi assinado com o Certificado digital do NI: 27.035.485/0001-05

Aprovado pela Instrução Normativa nº 1.863, de 27 de dezembro de 2018



479

TERCEIRA ALTERAÇÃO
CONTRATUAL DA EMPRESA INDIVIDUAL DE RESPONSABILIDADE LTDA – EIRELI.
WPS LOCAÇÕES DE MAQUINAS E EQUIPAMENTOS EIRELI - ME

Pelo presente instrumento;

WENDEL PEREIRA SOARES, brasileiro, nascido em 10/05/1991, solteiro, empresário, CPF nº 143.775.537-20, carteira nacional de habilitação nº 04730366753, órgão expedidor DETRAN-ES, residente e domiciliado à Rua Noemia P do Amaral, 9C, - Campo Redondo – São Pedro da Aldeia/RJ, CEP 28942-188, Brasil, titular Empresa denominada WPS LOCAÇÕES DE MAQUINAS E EQUIPAMENTOS EIRELI - ME, inscrita no CNPJ sob o nº 27.035.485/0001-05, com a sede social estabelecida na Rua Silva Jardim, s/n, Lote 18, Campo Redondo, São Pedro da Aldeia/ RJ – CEP: 28.942-206, registrada na JUCERJA sob o NIRE 3.36.0044781-0 em 09/02/2017.

Resolve alterar seu Contrato Social conforme as cláusula e condições seguintes:

CLÁUSULA PRIMEIRA. O sócio resolve alterar o Objeto Social, passando a exercer também as seguintes atividades: GESTÃO DE REDES DE ESGOTO.

CODIFICAÇÃO DAS ATIVIDADES ECONÔMICAS

3701100 – GESTAO DE REDES DE ESGOTO.

Em face às alterações havidas, o sócio Consolida o Contrato Social conforme Cláusulas a seguir:

CONSOLIDAÇÃO CONTRATUAL
WPS LOCAÇÕES DE MAQUINAS E EQUIPAMENTOS EIRELI - ME

Pelo presente instrumento,

WENDEL PEREIRA SOARES, brasileiro, nascido em 10/05/1991, solteiro, empresário, CPF nº 143.775.537-20, carteira nacional de habilitação nº 04730366753, órgão expedidor DETRAN-ES, residente e domiciliado à Rua Noemia P do Amaral, 9C, - Campo Redondo – São Pedro da Aldeia/RJ, CEP 28942-188.

Resolve por este ato constituir, como de fato constitui, uma empresa do tipo jurídico, Empresa Individual de Responsabilidade Limitada-EIRELI - ME, nos termos do art. 980-A da Lei nº 10.406/2002, mediante as condições e cláusulas seguintes:

DO NOME EMPRESARIAL, DA SEDE E DAS FILIAIS

CLÁUSULA PRIMEIRA, A empresa girará sob o nome empresarial WPS LOCAÇÕES DE MAQUINAS E EQUIPAMENTOS EIRELI – ME.

CLÁUSULA SEGUNDA, A empresa tem sede: RUA SILVA JARDIM, S/N, LOTE 18, CAMPO REDONDO, SÃO PEDRO DA ALDEIA/RJ, cep 28.942-206.



1/3

Junta Comercial do Estado do Rio de Janeiro

Empresa: WPS LOCACOES DE MAQUINAS E EQUIPAMENTOS EIRELI ME

NIRE: 336.0044781-0 Protocolo: 80-2018/105107-9 Data do protocolo: 21/05/2018

CERTIFICO O ARQUIVAMENTO em 24/05/2018 SOB O NÚMERO 00003199233 e demais constantes do termo de autenticação.

Autenticação: 2134B017EC2BB5F7D0CC497ED7E56233461708DF2CE93CBA8032C546C3992307

Para validar o documento acesse <http://www.jucerja.rj.gov.br/servicos/chanceladigital>, informe o nº de protocolo. Pag. 3/6



JUCECERJA
www.jucerja.rj.gov.br

20

CLÁUSULA TERCEIRA. A empresa pode, a qualquer tempo, abrir ou fechar filial ou outra dependência, mediante alteração do ato constitutivo.

DO OBJETO E DA DURAÇÃO

CLÁUSULA QUARTA. A empresa tem por objeto:

7732201 - ALUGUEL DE MÁQUINAS E EQUIPAMENTOS PARA CONSTRUÇÃO SEM OPERADOR, EXCETO ANDAIMES;
0161099 - ATIVIDADES DE APOIO À AGRICULTURA;
8129000 - ATIVIDADES DE LIMPEZA;
3811400 - COLETA DE RESÍDUOS NÃO-PERIGOSOS;
7719599 - LOCAÇÃO DE OUTROS MEIOS DE TRANSPORTE, SEM CONDUTOR;
4313400 - OBRAS DE TERRAPLENAGEM;
4923002 - SERVIÇO DE TRANSPORTE DE PASSAGEIROS - LOCAÇÃO DE AUTOMÓVEIS COM MOTORISTA;
4399104 - SERVIÇOS DE OPERAÇÃO E FORNECIMENTO DE EQUIPAMENTOS PARA TRANSPORTE E ELEVAÇÃO DE CARGAS E PESSOAS PARA USO EM OBRAS;
4930201 - TRANSPORTE RODOVIÁRIO DE CARGA, EXCETO PRODUTOS PERIGOSOS E MUDANÇAS, MUNICIPAL.
3701100 - GESTÃO DE REDES DE ESGOTO.

CLÁUSULA QUINTA. A empresa iniciará suas atividades a partir da data do arquivamento e seu prazo de duração é indeterminado.

DO CAPITAL

CLÁUSULA SEXTA. A empresa terá o capital de R\$ 160.000,00(Cento e sessenta mil reais), totalmente subscrito e integralizado, neste ato, em moeda corrente nacional de responsabilidade do titular.

CLÁUSULA SÉTIMA. A responsabilidade do titular é restrita ao valor do capital integralizado.

DA ADMINISTRAÇÃO

CLÁUSULA OITAVA. A administração da empresa caberá ISOLADAMENTE a WENDEL PEREIRA SOARES, com os poderes e atribuições de representante ativa e passiva, judicial e extrajudicialmente, podendo praticar todos os atos compreendidos no objeto, sempre de interesse da empresa, autorizado o uso do nome empresarial.

DO BALANÇO PATRIMONIAL DOS LUCROS E PERDAS

CLÁUSULA NONA. Ao término de cada exercício da empresa, em 31 de dezembro, proceder-se-á a elaboração do inventário, do balanço patrimonial e do balanço de resultado econômico, cabendo ao titular, os lucros ou perdas apurados.

DO FALECIMENTO

Wen

2/3

Junta Comercial do Estado do Rio de Janeiro

Empresa: WPS LOCAÇÕES DE MÁQUINAS E EQUIPAMENTOS EIRELI ME

NIRE: 336.0044781-0 Protocolo: 80-2018/105107-9 Data do protocolo: 21/05/2018

CERTIFICO O ARQUIVAMENTO em 24/05/2018 SOB O NÚMERO 00003199233 e demais constantes do termo de autenticação.

Autenticação: 2134B017EC2BB5F7D0CC497ED7E56233461708DF2CE93CBA8032C546C3992307

Para validar o documento acesse <http://www.jucerja.rj.gov.br/servicos/chanceladigital>, informe o nº de protocolo. Pag. 4/6



JUCECERJA
Junta Comercial do Estado do Rio de Janeiro

219

CLÁUSULA DÉCIMA. Falecendo ou interditado o titular, a empresa continuará sua atividade com os herdeiros ou sucessores. Não sendo possível ou inexistindo interesse destes, o valor de seus haveres será apurado e liquidado com base na situação patrimonial da empresa, à data da resolução, verificada em balanço especialmente levantado.

DA DECLARAÇÃO DE DESIMPEDIMENTO.

CLÁUSULA DÉCIMA PRIMEIRA. O Administrador declara, sob as penas da lei, que não está impedido de exercer a administração da empresa, por lei especial ou em virtude de condenação criminal, ou por se encontrar sob os efeitos dela, a pena que vede, ainda que temporariamente, o acesso a cargos públicos, ou por crime falimentar, de prevaricação, peita ou suborno, concussão, peculato ou contra a economia popular, contra o sistema financeiro nacional contra normas de defesa da concorrência, contra as relações de consumo, fé pública ou propriedade.

CLÁUSULA DÉCIMA SEGUNDA. O titular da empresa declara, sob as penas da lei, que não participa de outra empresa da mesma modalidade, estando desimpedido, para constituir a presente EIRELI.

DO FORO

CLÁUSULA DÉCIMA TERCEIRA. Fica eleito o foro de SÃO PEDRO DA ALDEIA para o exercício e o cumprimento dos direitos e obrigações resultantes deste ato constitutivo.

São Pedro da Aldeia 15 DE Maio de 2018.

2º OFÍCIO
SÃO PEDRO DA ALDEIA

Wendel Pereira Soares

WENDEL PEREIRA SOARES
CPF: 143.775.537-20

2º Ofício de São Pedro da Aldeia - RJ
Tabelião: Leandro Botelho dos Santos

Proc. Arlindo dos Carmos, nº 11 - Centro
Tele: (22) 2622-9611 / 2622-9612

Reconheço a(s) firma(s) por Semelhança de:
WENDEL PEREIRA SOARES N.º 97657
SÃO PEDRO DA ALDEIA, 23/05/2018. Total: 7,50 Cont. por: 1,00
FALLA CAROLINA S.O. DE SOUSA Mat. 94719017
ECHV 44542 YTY: <https://www.tjri.jus.br/sistema>

09D464 AA141464

JUSTIÇA
FABIANO EISE
SUDOESTE DO
CIVIL
MUNICÍPIO DE
SÃO PEDRO DA ALDEIA

Falla Carolina S.O. de Sousa
Escritor
Mat.: 94.120117

229



REPÚBLICA FEDERATIVA DO BRASIL
CADASTRO NACIONAL DA PESSOA JURÍDICA - CNPJ

DOCUMENTO BÁSICO DE ENTRADA DO CNPJ

A análise e o deferimento deste documento serão efetuados pelo seguinte órgão:
• Junta Comercial do Estado do Rio de Janeiro

CÓDIGO DE ACESSO
RJ.76.47.00.85
- 27.035.485.000.105

01. IDENTIFICAÇÃO

NOME EMPRESARIAL (firma ou denominação) WPS LOCACOES DE MAQUINAS E EQUIPAMENTOS EIRELI	Nº DE INSCRIÇÃO NO CNPJ 27.035.485/0001-05
--	--

02. MOTIVO DO PREENCHIMENTO

RELAÇÃO DOS EVENTOS SOLICITADOS / DATA DO EVENTO

244 Alteracao de atividades economicas (principal e secundarias)

03. DOCUMENTOS APRESENTADOS

FCPJ

QSA

04. IDENTIFICAÇÃO DO PREPOSTO

NOME DO PREPOSTO

CPF DO PREPOSTO

05. IDENTIFICAÇÃO DO REPRESENTANTE DA PESSOA JURÍDICA

Responsável

Preposto

NOME

WENDEL PEREIRA SOARES

CPF

143.775.537-20

LOCAL E DATA

São Pedro da Aldeia 18 de maio de 2018

ASSINATURA (com firma reconhecida)

Wendel Pereira Soares

06. RECONHECIMENTO DE FIRMA

IDENTIFICAÇÃO DO CARTÓRIO

07. RECIBO DE ENTREGA

CARIMBO COM DATA E ASSINATURA DO FUNCIONARIO DA UNIDADE CADASTRADORA

Aprovado pela Instrução Normativa RFB nº 1.634, de 06 de maio de 2016

Junta Comercial do Estado do Rio de Janeiro

Empresa: WPS LOCACOES DE MAQUINAS E EQUIPAMENTOS EIRELI ME

NIRE: 336.0044781-0 Protocolo: 80-2018/105107-9 Data do protocolo: 21/05/2018

CERTIFICO O ARQUIVAMENTO em 24/05/2018 SOB O NÚMERO 00003199233 e demais constantes do termo de autenticação.

Autenticação: 2134B017EC2BB5F7D0CC497ED7E56233461708DF2CE93CBA8032C546C3992307

Para validar o documento acesse <http://www.jucerja.rj.gov.br/servicos/chanceladigital>, informe o nº de protocolo.

Pag. 6/6



JUCECERJA
Junta Comercial do Estado do Rio de Janeiro

239



NIRE DA SEDE OU DA FILIAL QUANDO A SEDE FOR EM OUTRA UF:

33.6.0044781-0

Tipo Jurídico

Empresário Individual com Responsabilidade Limitada

Porte Empresarial

Microempresa

Nome

WPS LOCACOES DE MAQUINAS E EQUIPAMENTOS EIRELI ME

Código Ato

Eventos

Cód	Qtde.	Descrição do Ato / Evento
021	1	Alteração / Alteração de Dados (Exceto Nome Empresarial)
xxx	xx	XX
xxx	xx	XX
xxx	xx	XX
xxx	xx	XX

Nº do Protocolo

80-2018/045811-6

Recebido em 09/03/2018

JUCERJA

Útimo arquivamento:

00003084116 - 11/09/2017

NIRE: 33.6.0044781-0

WPS LOCACOES DE MAQUINAS E EQUIPAMENTOS EIRELI ME

Boleto(s): 102628445

Hash: 430FF17B-489B-4CCC-9802-563D5B8230F6

Orgão	Calculado	Pago
Junta	193,00	193,00
DNRC	21,00	21,00

CERTIFICO O DEFERIMENTO POR RAPHAELA SOUZA PEREIRA SOB O NÚMERO E DATA ABAIXO:

NIRE / Arquivamento	CNPJ	Endereço / Endereço completo no exterior	Bairro	Município	Estado
00003165157	27.035.485/0001-05	Rua SILVA JARDIM SN	CAMPO REDONDO	São Pedro da Aldeia	RJ
XXXXXXXXXX	XX.XXX.XXX/XXXX-XX	XXXXXXXXXXXXXXXXXXXXXXXXXXXX	XXXXXXXXXXXXXXXXXXXX	XXXXXXXXXX	XX
XXXXXXXXXX	XX.XXX.XXX/XXXX-XX	XXXXXXXXXXXXXXXXXXXXXXXXXXXX	XXXXXXXXXXXXXXXXXXXX	XXXXXXXXXX	XX
XXXXXXXXXX	XX.XXX.XXX/XXXX-XX	XXXXXXXXXXXXXXXXXXXXXXXXXXXX	XXXXXXXXXXXXXXXXXXXX	XXXXXXXXXX	XX
XXXXXXXXXX	XX.XXX.XXX/XXXX-XX	XXXXXXXXXXXXXXXXXXXXXXXXXXXX	XXXXXXXXXXXXXXXXXXXX	XXXXXXXXXX	XX
XXXXXXXXXX	XX.XXX.XXX/XXXX-XX	XXXXXXXXXXXXXXXXXXXXXXXXXXXX	XXXXXXXXXXXXXXXXXXXX	XXXXXXXXXX	XX
XXXXXXXXXX	XX.XXX.XXX/XXXX-XX	XXXXXXXXXXXXXXXXXXXXXXXXXXXX	XXXXXXXXXXXXXXXXXXXX	XXXXXXXXXX	XX
XXXXXXXXXX	XX.XXX.XXX/XXXX-XX	XXXXXXXXXXXXXXXXXXXXXXXXXXXX	XXXXXXXXXXXXXXXXXXXX	XXXXXXXXXX	XX
XXXXXXXXXX	XX.XXX.XXX/XXXX-XX	XXXXXXXXXXXXXXXXXXXXXXXXXXXX	XXXXXXXXXXXXXXXXXXXX	XXXXXXXXXX	XX
XXXXXXXXXX	XX.XXX.XXX/XXXX-XX	XXXXXXXXXXXXXXXXXXXXXXXXXXXX	XXXXXXXXXXXXXXXXXXXX	XXXXXXXXXX	XX
XXXXXXXXXX	XX.XXX.XXX/XXXX-XX	XXXXXXXXXXXXXXXXXXXXXXXXXXXX	XXXXXXXXXXXXXXXXXXXX	XXXXXXXXXX	XX
XXXXXXXXXX	XX.XXX.XXX/XXXX-XX	XXXXXXXXXXXXXXXXXXXXXXXXXXXX	XXXXXXXXXXXXXXXXXXXX	XXXXXXXXXX	XX
XXXXXXXXXX	XX.XXX.XXX/XXXX-XX	XXXXXXXXXXXXXXXXXXXXXXXXXXXX	XXXXXXXXXXXXXXXXXXXX	XXXXXXXXXX	XX
XXXXXXXXXX	XX.XXX.XXX/XXXX-XX	XXXXXXXXXXXXXXXXXXXXXXXXXXXX	XXXXXXXXXXXXXXXXXXXX	XXXXXXXXXX	XX
XXXXXXXXXX	XX.XXX.XXX/XXXX-XX	XXXXXXXXXXXXXXXXXXXXXXXXXXXX	XXXXXXXXXXXXXXXXXXXX	XXXXXXXXXX	XX
XXXXXXXXXX	XX.XXX.XXX/XXXX-XX	XXXXXXXXXXXXXXXXXXXXXXXXXXXX	XXXXXXXXXXXXXXXXXXXX	XXXXXXXXXX	XX
XXXXXXXXXX	XX.XXX.XXX/XXXX-XX	XXXXXXXXXXXXXXXXXXXXXXXXXXXX	XXXXXXXXXXXXXXXXXXXX	XXXXXXXXXX	XX
XXXXXXXXXX	XX.XXX.XXX/XXXX-XX	XXXXXXXXXXXXXXXXXXXXXXXXXXXX	XXXXXXXXXXXXXXXXXXXX	XXXXXXXXXX	XX
XXXXXXXXXX	XX.XXX.XXX/XXXX-XX	XXXXXXXXXXXXXXXXXXXXXXXXXXXX	XXXXXXXXXXXXXXXXXXXX	XXXXXXXXXX	XX
XXXXXXXXXX	XX.XXX.XXX/XXXX-XX	XXXXXXXXXXXXXXXXXXXXXXXXXXXX	XXXXXXXXXXXXXXXXXXXX	XXXXXXXXXX	XX
XXXXXXXXXX	XX.XXX.XXX/XXXX-XX	XXXXXXXXXXXXXXXXXXXXXXXXXXXX	XXXXXXXXXXXXXXXXXXXX	XXXXXXXXXX	XX
XXXXXXXXXX	XX.XXX.XXX/XXXX-XX	XXXXXXXXXXXXXXXXXXXXXXXXXXXX	XXXXXXXXXXXXXXXXXXXX	XXXXXXXXXX	XX
XXXXXXXXXX	XX.XXX.XXX/XXXX-XX	XXXXXXXXXXXXXXXXXXXXXXXXXXXX	XXXXXXXXXXXXXXXXXXXX	XXXXXXXXXX	XX
XXXXXXXXXX	XX.XXX.XXX/XXXX-XX	XXXXXXXXXXXXXXXXXXXXXXXXXXXX	XXXXXXXXXXXXXXXXXXXX	XXXXXXXXXX	XX
XXXXXXXXXX	XX.XXX.XXX/XXXX-XX	XXXXXXXXXXXXXXXXXXXXXXXXXXXX	XXXXXXXXXXXXXXXXXXXX	XXXXXXXXXX	XX

Deferido em 09/03/2018 e arquivado em 12/03/2018

Bernardo Feijo Sampaio Berwanger
SECRETÁRIO GERAL



Nº de Páginas Capa Nº Páginas
6 1/1

80-2018/045811-6

Observação:

Junta Comercial do Estado do Rio de Janeiro
 Empresa: WPS LOCACOES DE MAQUINAS E EQUIPAMENTOS EIRELI ME
 NIRE: 33.6.0044781-0 Protocolo: 80-2018/045811-6 Data do protocolo: 09/03/2018
 CERTIFICO O ARQUIVAMENTO em 12/03/2018 SOB O NÚMERO 00003165157 e demais constantes do termo de autenticação.
 Autenticação: CFA72512C061887198D5246D8E4E50DDF715A314F5DE3FB862C92DE727C4EE2B
 Para validar o documento acesse <http://www.jucerja.rj.gov.br/servicos/chanceladigital>, informe o nº de protocolo. Pag. 1/6



249

SEGUNDA ALTERAÇÃO
CONTRATUAL DA EMPRESA INDIVIDUAL DE RESPONSABILIDADE LTDA – EIRELI.
WPS LOCAÇÕES DE MAQUINAS E EQUIPAMENTOS EIRELI - ME

Pelo presente instrumento,

WENDEL PEREIRA SOARES, brasileiro, nascido em 10/05/1991, solteiro, empresário, CPF nº 143.775.537-20, carteira nacional de habilitação nº 04730366753, órgão expedidor DETRAN-ES, residente e domiciliado à Rua Noemia P do Amaral, 9C, - Campo Redondo – São Pedro da Aldeia/RJ, CEP 28942-188, Brasil, titular Empresa denominada WPS LOCAÇÕES DE MAQUINAS E EQUIPAMENTOS EIRELI, inscrita no CNPJ sob o nº 27.035.485/0001-05, com a sede social estabelecida na Rua Silva Jardim, s/n, Lote 18, Campo Redondo, São Pedro da Aldeia/ RJ – CEP: 28.942-206, registrada na JUCERJA sob o NIRE 3.36.0044781-0 em 09/02/2017.

Resolve alterar seu Contrato Social conforme as cláusula e condições seguintes:

CLÁUSULA PRIMEIRA. O sócio resolve alterar o Objeto Social, passando a exercer também as seguintes atividades: ATIVIDADES DE APOIO À AGRICULTURA; OBRAS DE TERRAPLENAGEM; SERVIÇO DE TRANSPORTE DE PASSAGEIROS - LOCAÇÃO DE AUTOMÓVEIS COM MOTORISTA; 4399104 - SERVIÇOS DE OPERAÇÃO E FORNECIMENTO DE EQUIPAMENTOS PARA TRANSPORTE E ELEVAÇÃO DE CARGAS E PESSOAS PARA USO EM OBRAS.

CODIFICAÇÃO DAS ATIVIDADES ECONÔMICAS

0161099 - ATIVIDADES DE APOIO À AGRICULTURA;
4313400 - OBRAS DE TERRAPLENAGEM;
4923002 - SERVIÇO DE TRANSPORTE DE PASSAGEIROS - LOCAÇÃO DE AUTOMÓVEIS COM MOTORISTA;
4399104 - SERVIÇOS DE OPERAÇÃO E FORNECIMENTO DE EQUIPAMENTOS PARA TRANSPORTE E ELEVAÇÃO DE CARGAS E PESSOAS PARA USO EM OBRAS.

CLÁUSULA SEGUNDA. O capital social é elevado para R\$ 160.000,00(Cento e sessenta mil reais) mediante o aproveitamento dos Lucros acumulados no valor de R\$ 66.300,00 (sessenta e seis mil e trezentos reais).

Em face às alterações havidas, o sócio Consolida o Contrato Social conforme Cláusulas a seguir:

CONSOLIDAÇÃO CONTRATUAL
WPS LOCAÇÕES DE MAQUINAS E EQUIPAMENTOS EIRELI - ME

Pelo presente instrumento,

WENDEL PEREIRA SOARES, brasileiro, nascido em 10/05/1991, solteiro, empresário, CPF nº 143.775.537-20, carteira nacional de habilitação nº 04730366753, órgão expedidor DETRAN-ES, residente e domiciliado à Rua Noemia P do Amaral, 9C, - Campo Redondo – São Pedro da Aldeia/RJ, CEP 28942-188.

Resolve por este ato constituir, como de fato constitui, uma empresa do tipo jurídico, Empresa Individual de Responsabilidade Limitada-EIRELI, nos termos do art. 980-A da Lei nº 10.406/2002, mediante as condições e cláusulas seguintes:



1/3

Junta Comercial do Estado do Rio de Janeiro

Empresa: WPS LOCAÇÕES DE MAQUINAS E EQUIPAMENTOS EIRELI ME

NIRE: 336.0044781-0 Protocolo: 80-2018/045811-6 Data do protocolo: 09/03/2018

CERTIFICADO O ARQUIVAMENTO em 12/03/2018 SOB O NÚMERO 00003165157 e demais constantes do termo de autenticação.

Autenticação: CFA72512C061887198D5246D8E4E50DDF715A314F5DE3FB862C92DE727C4EE2B

Para validar o documento acesse <http://www.jucerja.rj.gov.br/servicos/chanceladigital>, informe o nº de protocolo. Pag. 3/6



JUCECERJA
Junta Comercial do Estado do Rio de Janeiro

26 9

DO NOME EMPRESARIAL, DA SEDE E DAS FILIAIS

CLÁUSULA PRIMEIRA, A empresa girará sob o nome empresarial WPS LOCAÇÕES DE MAQUINAS E EQUIPAMENTOS EIRELI - ME

CLÁUSULA SEGUNDA, A empresa tem sede: RUA SILVA JARDIM, S/N, LOTE 18, CAMPO REDONDO, SÃO PEDRO DA ALDEIA/RJ, cep 28.942-206.

CLÁUSULA TERCEIRA. A empresa pode, a qualquer tempo, abrir ou fechar filial ou outra dependência, mediante alteração do ato constitutivo.

DO OBJETO E DA DURAÇÃO

CLÁUSULA QUARTA. A empresa tem por objeto:

7732201 - ALUGUEL DE MÁQUINAS E EQUIPAMENTOS PARA CONSTRUÇÃO SEM OPERADOR, EXCETO ANDAIMES;
0161099 - ATIVIDADES DE APOIO À AGRICULTURA;
8129000 - ATIVIDADES DE LIMPEZA;
3811400 - COLETA DE RESÍDUOS NÃO-PERIGOSOS;
7719599 - LOCAÇÃO DE OUTROS MEIOS DE TRANSPORTE, SEM CONDUTOR;
4313400 - OBRAS DE TERRAPLENAGEM;
4923002 - SERVIÇO DE TRANSPORTE DE PASSAGEIROS - LOCAÇÃO DE AUTOMÓVEIS COM MOTORISTA;
4399104 - SERVIÇOS DE OPERAÇÃO E FORNECIMENTO DE EQUIPAMENTOS PARA TRANSPORTE E ELEVAÇÃO DE CARGAS E PESSOAS PARA USO EM OBRAS;
4930201 - TRANSPORTE RODOVIÁRIO DE CARGA, EXCETO PRODUTOS PERIGOSOS E MUDANÇAS, MUNICIPAL.

CLÁUSULA QUINTA. A empresa iniciará suas atividades a partir da data do arquivamento e seu prazo de duração é indeterminado.

DO CAPITAL

CLÁUSULA SEXTA. A empresa terá o capital de R\$ 160.000,00(Cento e sessenta mil reais), totalmente subscrito e integralizado, neste ato, em moeda corrente nacional de responsabilidade do titular.

CLÁUSULA SÉTIMA. A responsabilidade do titular é restrita ao valor do capital integralizado.

DA ADMINISTRAÇÃO

CLÁUSULA OITAVA. A administração da empresa caberá ISOLADAMENTE a WENDEL PEREIRA SOARES, com os poderes e atribuições de representante ativa e passiva, judicial e extrajudicialmente, podendo praticar todos os atos compreendidos no objeto, sempre de interesse da empresa, autorizado o uso do nome empresarial.



2/3

Junta Comercial do Estado do Rio de Janeiro

Empresa: WPS LOCAÇÕES DE MAQUINAS E EQUIPAMENTOS EIRELI ME

NIRE: 336.0044781-0 Protocolo: 80-2018/045811-6 Data do protocolo: 09/03/2018

CERTIFICO O ARQUIVAMENTO em 12/03/2018 SOB O NÚMERO 00003165157 e demais constantes do termo de autenticação.

Autenticação: CFA72512C061887198D5246D8E4E50DDF715A314F5DE3FB862C92DE727C4EE2B

Para validar o documento acesse <http://www.jucerja.rj.gov.br/servicos/chanceladigital>, informe o nº de protocolo. Pag. 4/6



JUCECERJA
www.jucerja.rj.gov.br

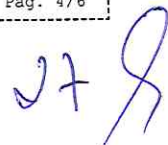

DO BALANÇO PATRIMONIAL DOS LUCROS E PERDAS

CLÁUSULA NONA. Ao término de cada exercício da empresa, em 31 de dezembro, proceder-se-á a elaboração do inventário, do balanço patrimonial e do balanço de resultado econômico, cabendo ao titular, os lucros ou perdas apurados.

DO FALECIMENTO

CLÁUSULA DÉCIMA. Falecendo ou interdito o titular, a empresa continuará sua atividade com os herdeiros ou sucessores. Não sendo possível ou inexistindo interesse destes, o valor de seus haveres será apurado e liquidado com base na situação patrimonial da empresa, à data da resolução, verificada em balanço especialmente levantado.

DA DECLARAÇÃO DE DESIMPEDIMENTO.

CLÁUSULA DÉCIMA PRIMEIRA. O Administrador declara, sob as penas da lei, que não está impedido de exercer a administração da empresa, por lei especial ou em virtude de condenação criminal, ou por se encontrar sob os efeitos dela, a pena que vede, ainda que temporariamente, o acesso a cargos públicos, ou por crime falimentar, de prevaricação, peita ou suborno, concussão, peculato ou contra a economia popular, contra o sistema financeiro nacional contra normas de defesa da concorrência, contra as relações de consumo, fé pública ou propriedade.

CLÁUSULA DÉCIMA SEGUNDA. O titular da empresa declara, sob as penas da lei, que não participa de outra empresa da mesma modalidade, estando desimpedido, para constituir a presente EIRELI.

DO FORO

CLÁUSULA DÉCIMA TERCEIRA. Fica eleito o foro de SÃO PEDRO DA ALDEIA para o exercício e o cumprimento dos direitos e obrigações resultantes deste ato constitutivo.

São Pedro da Aldeia 05 de março de 2018.



Wendel Pereira Soares
WENDEL PEREIRA SOARES
CPF: 143.775.537-20

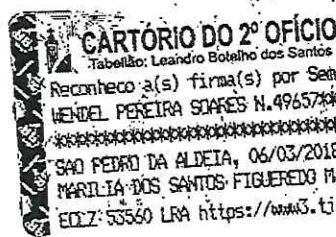

Trav. Aristides Gama, nº 18
Centro - São Pedro da Aldeia/RJ
Tel.: (22) 2627-9611 / 2627-9612



Leandro Botelho dos Santos
Leandro Botelho dos Santos
Tabelião
Mat. 94/5841

3/3

Junta Comercial do Estado do Rio de Janeiro

Empresa: WPS LOCAÇÕES DE MÁQUINAS E EQUIPAMENTOS EIRELI ME

NIRE: 336.0044781-0 Protocolo: 80-2018/045811-6 Data do protocolo: 09/03/2018

CERTIFICO O ARQUIVAMENTO em 12/03/2018 SOB O NÚMERO 00003165157 e demais constantes do termo de autenticação.

Autenticação: CFA72512C061887198D5246D8E4E50DDF715A314F5DE3FB862C92DE727C4EE2B

Para validar o documento acesse <http://www.jucerja.rj.gov.br/servicos/chanceladigital>, informe o nº de protocolo.

Pag. 5/6



28



REPÚBLICA FEDERATIVA DO BRASIL
CADASTRO NACIONAL DA PESSOA JURÍDICA - CNPJ

DOCUMENTO BÁSICO DE ENTRADA DO CNPJ

A análise e o deferimento deste documento serão efetuados pelo seguinte órgão:

- Junta Comercial do Estado do Rio de Janeiro

CÓDIGO DE ACESSO
RJ.06.24.43.10
- 27.035.485.000.105

01. IDENTIFICAÇÃO

NOME EMPRESARIAL (firma ou denominação) WPS LOCACOES DE MAQUINAS E EQUIPAMENTOS EIRELI	Nº DE INSCRIÇÃO NO CNPJ 27.035.485/0001-05
---	---

02. MOTIVO DO PREENCHIMENTO

RELAÇÃO DOS EVENTOS SOLICITADOS / DATA DO EVENTO

244 Alteracao de atividades economicas (principal e secundarias)
247 Alteracao de capital social
Quadro de Sócios e Administradores - QSA

03. DOCUMENTOS APRESENTADOS

FCPJ QSA

04. IDENTIFICAÇÃO DO PREPOSTO

NOME DO PREPOSTO	CPF DO PREPOSTO
------------------	-----------------

05. IDENTIFICAÇÃO DO REPRESENTANTE DA PESSOA JURÍDICA

<input checked="" type="checkbox"/> Responsável	<input type="checkbox"/> Preposto
NOME WENDEL PEREIRA SOARES	CPF 143.775.537-20
LOCAL E DATA	ASSINATURA (com firma reconhecida) <i>Wendel Pereira Soares</i>

06. RECONHECIMENTO DE FIRMA

IDENTIFICAÇÃO DO CARTÓRIO

07. RECIBO DE ENTREGA

CARIMBO COM DATA E ASSINATURA DO FUNCIONARIO DA UNIDADE CADASTRADORA

Approved pela Instrução Normativa RFB nº 1.634, de 06 de maio de 2016

<http://www.receita.fazenda.gov.br/PessoaJuridica/CNPJ/fcpj/impressao/ImprimePagin...> 09/03/2018

Junta Comercial do Estado do Rio de Janeiro
Empresa: WPS LOCACOES DE MAQUINAS E EQUIPAMENTOS EIRELI ME
NIRE: 336.0044781-0 Protocolo: 80-2018/045811-6 Data do protocolo: 09/03/2018
CERTIFICO O ARQUIVAMENTO em 12/03/2018 SOB O NÚMERO 00003165157 e demais constantes do termo de autenticação.
Autenticação: CFA72512C061887198D5246D8E4E50DDF715A314F5DE3FB862C92DE727C4EE2B
Para validar o documento acesse <http://www.jucerja.rj.gov.br/servicos/chanceladigital>, informe o nº de protocolo.



298

33.6.0044781-0

Tipo Jurídico

Empresário Individual com Responsabilidade Limitada

Porte Empresarial

Microempresa

80-2017/269548-1

11 setembro 2017

JUCERJA

Último arquivamento:
00003004128 - 06/02/2017

NIRE: 33.6.0044781-0

WPS LOCAOES DE MAQUINAS E EQUIPAMENTOS EIRELI ME

Boleto(s): 102424696

Hash: 6E55F1DD-B65F-473C-9096-75203F0EE9EA

Orgão	Calculado	Pago
Junta	189,00	188,00
DNRC	21,00	188,00

TERMO DE AUTENTICAÇÃO

Nome
WPS LOCAOES DE MAQUINAS E EQUIPAMENTOS EIRELI ME

Código Ato	Eventos	
002		
Cód	Qtde.	Descrição do Ato / Evento
021	1	Alteração / Alteração de Dados (Exceto Nome Empresarial)
XXX	XX	XXX
XXX	XX	XXX
XXX	XX	XXX
XXX	XX	XXX

CERTIFICO O DEFERIMENTO POR RAPHAELA SOUZA PEREIRA SOB O NÚMERO E DATA ABAIXO:

NIRE / Arquivamento	CNPJ	Endereço / Endereço completo no exterior	Bairro	Município	Estado
00003084116	27.035.485/0001-05	Rua SILVA JARDIM SN	CAMPO REDONDO	São Pedro da Aldeia	
XXXXXXXXXXXX	XX.XXX.XXX/XXXX-XX	XXXXXXXXXXXXXXXXXXXXXXXXXXXX	XXXXXXXXXXXXXXXXXXXX	XXXXXXXXXXXX	XX
XXXXXXXXXXXX	XX.XXX.XXX/XXXX-XX	XXXXXXXXXXXXXXXXXXXXXXXXXXXX	XXXXXXXXXXXXXXXXXXXX	XXXXXXXXXXXX	XX
XXXXXXXXXXXX	XX.XXX.XXX/XXXX-XX	XXXXXXXXXXXXXXXXXXXXXXXXXXXX	XXXXXXXXXXXXXXXXXXXX	XXXXXXXXXXXX	XX
XXXXXXXXXXXX	XX.XXX.XXX/XXXX-XX	XXXXXXXXXXXXXXXXXXXXXXXXXXXX	XXXXXXXXXXXXXXXXXXXX	XXXXXXXXXXXX	XX
XXXXXXXXXXXX	XX.XXX.XXX/XXXX-XX	XXXXXXXXXXXXXXXXXXXXXXXXXXXX	XXXXXXXXXXXXXXXXXXXX	XXXXXXXXXXXX	XX
XXXXXXXXXXXX	XX.XXX.XXX/XXXX-XX	XXXXXXXXXXXXXXXXXXXXXXXXXXXX	XXXXXXXXXXXXXXXXXXXX	XXXXXXXXXXXX	XX
XXXXXXXXXXXX	XX.XXX.XXX/XXXX-XX	XXXXXXXXXXXXXXXXXXXXXXXXXXXX	XXXXXXXXXXXXXXXXXXXX	XXXXXXXXXXXX	XX
XXXXXXXXXXXX	XX.XXX.XXX/XXXX-XX	XXXXXXXXXXXXXXXXXXXXXXXXXXXX	XXXXXXXXXXXXXXXXXXXX	XXXXXXXXXXXX	XX
XXXXXXXXXXXX	XX.XXX.XXX/XXXX-XX	XXXXXXXXXXXXXXXXXXXXXXXXXXXX	XXXXXXXXXXXXXXXXXXXX	XXXXXXXXXXXX	XX
XXXXXXXXXXXX	XX.XXX.XXX/XXXX-XX	XXXXXXXXXXXXXXXXXXXXXXXXXXXX	XXXXXXXXXXXXXXXXXXXX	XXXXXXXXXXXX	XX
XXXXXXXXXXXX	XX.XXX.XXX/XXXX-XX	XXXXXXXXXXXXXXXXXXXXXXXXXXXX	XXXXXXXXXXXXXXXXXXXX	XXXXXXXXXXXX	XX
XXXXXXXXXXXX	XX.XXX.XXX/XXXX-XX	XXXXXXXXXXXXXXXXXXXXXXXXXXXX	XXXXXXXXXXXXXXXXXXXX	XXXXXXXXXXXX	XX
XXXXXXXXXXXX	XX.XXX.XXX/XXXX-XX	XXXXXXXXXXXXXXXXXXXXXXXXXXXX	XXXXXXXXXXXXXXXXXXXX	XXXXXXXXXXXX	XX
XXXXXXXXXXXX	XX.XXX.XXX/XXXX-XX	XXXXXXXXXXXXXXXXXXXXXXXXXXXX	XXXXXXXXXXXXXXXXXXXX	XXXXXXXXXXXX	XX
XXXXXXXXXXXX	XX.XXX.XXX/XXXX-XX	XXXXXXXXXXXXXXXXXXXXXXXXXXXX	XXXXXXXXXXXXXXXXXXXX	XXXXXXXXXXXX	XX
XXXXXXXXXXXX	XX.XXX.XXX/XXXX-XX	XXXXXXXXXXXXXXXXXXXXXXXXXXXX	XXXXXXXXXXXXXXXXXXXX	XXXXXXXXXXXX	XX
XXXXXXXXXXXX	XX.XXX.XXX/XXXX-XX	XXXXXXXXXXXXXXXXXXXXXXXXXXXX	XXXXXXXXXXXXXXXXXXXX	XXXXXXXXXXXX	XX
XXXXXXXXXXXX	XX.XXX.XXX/XXXX-XX	XXXXXXXXXXXXXXXXXXXXXXXXXXXX	XXXXXXXXXXXXXXXXXXXX	XXXXXXXXXXXX	XX

Rio de Janeiro, 11 de setembro de 2017

Bernardo Feijo Sampaio Berwanger

SECRETÁRIO GERAL



80-2017/269548-1

Junta Comercial do Estado do Rio de Janeiro
Empresa: WPS LOCAOES DE MAQUINAS E EQUIPAMENTOS EIRELI ME
NIRE: 336.0044781-0 Protocolo: 80-2017/269548-1 Data do protocolo: 01/09/2017
CERTIFICO O ARQUIVAMENTO em 04/09/2017 SOB O NÚMERO 00003084116 e demais constantes do termo de autenticação.
Autenticação: 5142400062ACE64ED5F13ADAB5C855EAFE412707BB1CCDE029D849F134173EED
Para validar o documento acesse <http://www.jucerja.rj.gov.br/servicos/chanceladigital>, informe o nº de protocolo. Pag. 1/7

30



NIRE (DA SEDE OU DA FILIAL QUANDO A SEDE FOR EM OUTRA UF):

33.6.0044781-0

Tipo Jurídico

Empresário Individual com Responsabilidade Limitada

Parte Empresarial

Microempresa

80-2017/269548-1 01/09/2017 - 15:41:20

JUCERJA

Último Arquivamento:
 00003004128 - 06/02/2017
 NIRE: 33.6.0044781-0

Órgão	Calculado	Pago
Junta	188,00	188,00
DREI	21,00	188,00

WPS LOCACOES DE MAQUINAS E EQUIPAMENTOS EIRELI ME

Boleto(s): 102424696
 Hash: 6E85F1DD-B65F-473C-9096-75203F0EE9EA



REQUERIMENTO

Ilmo Sr. Presidente da Junta Comercial do Estado do Rio de Janeiro

WPS LOCACOES DE MAQUINAS E EQUIPAMENTOS EIRELI ME

requer a v. sa o deferimento do seguinte ato:

Código do Ato	Código Evento	Qtde.	Descrição do ato / Descrição do evento
002	021	1	Alteração / Alteração de Dados (Exceto Nome Empresarial)
xxx	xxx	xxx	XX
xxx	xxx	xxx	XX
xxx	xxx	xxx	XX
xxx	xxx	xxx	XX

Representante legal da empresa

Local	Nome:	WENDEL PERBIRA SOARES
	Assinatura:	<i>Wendel Perbira Soares</i>
	Telefone de contato:	22. 997636902
Data	E-mail:	ABCCONTAB@HOTMAIL.COM
	Tipo de documento:	Híbrido
	Data de criação:	01/09/2017
	Data da 1ª entrada:	



80-2017/269548-1

Junta Comercial do Estado do Rio de Janeiro

Empresa: WPS LOCACOES DE MAQUINAS E EQUIPAMENTOS EIRELI ME

NIRE: 33.6.0044781-0 Protocolo: 80-2017/269548-1 Data do protocolo: 01/09/2017

CERTIFICO O ARQUIVAMENTO em 04/09/2017 SOB O NÚMERO 00003084116 e demais constantes do termo de autenticação.

Autenticação: 5142400062ACB64ED5F13ADAB5C855EAFE412707BB1CCDE029D849F134173EED

Para validar o documento acesse <http://www.jucerja.rj.gov.br/servicos/chanceladigital>, informe o nº de protocolo. Pag. 2/7



31

**PRIMEIRA ALTERAÇÃO CONTRATUAL DA EMPRESA
INDIVIDUAL DE RESPONSABILIDADE LTDA – EIRELI.
WPS LOCAÇÕES DE MAQUINAS E EQUIPAMENTOS
EIRELI.**

WENDEL PEREIRA SOARES, brasileiro, nascido em 10/05/1991, solteiro, empresário, portador do CPF nº 143.775.537-20, carteira nacional de habilitação nº 04730366753, órgão expedidor DETRAN-ES, residente e domiciliado à Rua Noemia P do Amaral, 9C, - Campo Redondo – São Pedro da Aldeia/RJ, CEP 28942-188, Brasil, titular Empresa denominada WPS LOCAÇÕES DE MAQUINAS E EQUIPAMENTOS EIRELI, inscrita no CNPJ sob o nº 27.035.485/0001-05, com a sede social estabelecida na Rua Silva Jardim, s/n, Loja 18, Campo Redondo, São Pedro da Aldeia/ RJ – CEP: 28.942-206, registrada na JUCERJA sob o NIRE 3.36.0044781-0 em 06/02/2017, resolve na melhor forma de direito, proceder a seguinte alteração contratual, como segue:

1 – O endereço da Sede passará de Rua Silva Jardim, s/n, loja 18, Campo Redondo, São Pedro da Aldeia/RJ, CEP 28.942-206, para Rua Silva Jardim, s/n, lote 18, Campo Redondo, São Pedro da Aldeia/RJ, CEP 28.942-206.

2 – As atividades econômicas da empresa passarão a ser:
7732-2/01 – aluguel de máquinas e equipamentos para construção sem operador, exceto andaimes.
8129-0/00 – atividades de limpeza não especificadas anteriormente.
4930-2/01 – transporte rodoviário de cargas, exceto produtos perigosos e mudanças, municipal.
3811-4/00 – coleta de resíduos não perigosos.
7719-5/99 – locação de outros meios de transporte não especificados anteriormente sem condutor.

Todas as demais cláusulas nos atos constitutivos da empresa não alcançadas pelo presente instrumento permanecem em vigor, e a vista das modificações ora ajustadas, consolida-se o contrato social com a seguinte redação:

**PRIMEIRA ALTERAÇÃO CONTRATUAL DA EMPRESA
INDIVIDUAL DE RESPONSABILIDADE LTDA – EIRELI.
WPS LOCAÇÕES DE MAQUINAS E EQUIPAMENTOS
EIRELI.**

WENDEL PEREIRA SOARES, brasileiro, nascido em 10/05/1991, solteiro, empresário, portador do CPF nº 143.775.537-20, carteira nacional de habilitação nº 04730366753, órgão expedidor DETRAN-ES, residente e domiciliado à Rua Noemia P do Amaral, 9C, -

Junta Comercial do Estado do Rio de Janeiro

Empresa: WPS LOCACOES DE MAQUINAS E EQUIPAMENTOS EIRELI ME

NIRE: 336.0044781-0 Protocolo: 80-2017/269548-1 Data do protocolo: 01/09/2017

CERTIFICO O ARQUIVAMENTO em 04/09/2017 SOB O NÚMERO 00003084116 e demais constantes do termo de autenticação.

Autenticação: 5142400062ACE64ED5F13ADAB5C855EAFE412707BB1CCDE029D849F134173EED

Para validar o documento acesse <http://www.jucerja.rj.gov.br/servicos/chanceladigital>, informe o nº de protocolo.

Pag. 3/7



329

Campo Redondo – São Pedro da Aldeia/RJ, CEP 28942-188, Brasil, titular Empresa denominada WPS LOCAÇÕES DE MAQUINAS E EQUIPAMENTOS EIRELI, inscrita no CNPJ sob o nº 27.035.485/0001-05, com a sede social estabelecida na Rua Silva Jardim, s/n, Lote 18, Campo Redondo, São Pedro da Aldeia/ RJ – CEP: 28.942-206, registrada na JUCERJA sob o NIRE 3.36.0044781-0 em 06/02/2017.

DO NOME EMPRESARIAL, DA SEDE E DAS FILIAIS.

CLÁUSULA PRIMEIRA, A empresa girará sob o nome empresarial WPS LOCAÇÕES DE MAQUINAS E EQUIPAMENTOS EIRELI.

CLÁUSULA SEGUNDA, A empresa tem sede: Rua Silva Jardim, S/N, Lote 18, Campo Redondo, São Pedro Da Aldeia/RJ, cep 28.942-206.

CLÁUSULA TERCEIRA. A empresa pode, a qualquer tempo, abrir ou fechar filial ou outra dependência, mediante alteração do ato constitutivo.

DO OBJETO E DA DURAÇÃO

CLÁUSULA QUARTA. A empresa tem por objeto:
Aluguel de Máquinas e Equipamentos para Construção sem Operador, exceto andaimes; Atividades de Limpeza não especificadas anteriormente,
Transporte rodoviário de cargas, exceto produtos perigosos e mudanças, municipal.
Coleta de resíduos não perigosos.
Locação de outros meios de transporte não especificados anteriormente sem condutor.

CODIFICAÇÃO DAS ATIVIDADES ECONÔMICAS

7732-2/01 – aluguel de máquinas e equipamentos para construção sem operador, exceto andaimes.
8129-0/00 – atividades de limpeza não especificadas anteriormente.
4930-2/01 – transporte rodoviário de cargas, exceto produtos perigosos e mudanças, municipal.
3811-4/00 – coleta de resíduos não perigosos.
7719-5/99 – locação de outros meios de transporte não especificados anteriormente sem condutor.

CLÁUSULA QUINTA. A empresa iniciará suas atividades a partir da data do arquivamento e seu prazo de duração é indeterminado.

Junta Comercial do Estado do Rio de Janeiro

Empresa: WPS LOCACOES DE MAQUINAS E EQUIPAMENTOS EIRELI ME

NIRE: 336.0044781-0 Protocolo: 80-2017/269548-1 Data do protocolo: 01/09/2017

CERTIFICO O ARQUIVAMENTO em 04/09/2017 SOB O NÚMERO 00003084116 e demais constantes do termo de autenticação.

Autenticação: 5142400062ACE64ED5F13ADAB5C855EAFE412707BB1CCDE029D849F134173EED

Para validar o documento acesse <http://www.jucerja.rj.gov.br/servicos/chanceladigital>, informe o nº de protocolo.



JUCERJA
Junta Comercial do Estado do Rio de Janeiro

33

DO CAPITAL

CLÁUSULA SEXTA. A empresa terá o capital de R\$ 93.700,00 (noventa e três mil e setecentos reais), totalmente subscrito e integralizado, neste ato, em moeda corrente nacional de responsabilidade do titular.

CLÁUSULA SÉTIMA. A responsabilidade do titular é restrita ao valor do capital integralizado.

DA ADMINISTRAÇÃO

CLÁUSULA OITAVA. A administração da empresa caberá ISOLADAMENTE a WENDEL PEREIRA SOARES, com os poderes e atribuições de representante ativa e passiva, judicial e extrajudicialmente, podendo praticar todos os atos compreendidos no objeto, sempre de interesse da empresa, autorizado o uso do nome empresarial.

DO BALANÇO PATRIMONIAL DOS LUCROS E PERDAS

CLÁUSULA NONA. Ao término de cada exercício da empresa, em 31 de dezembro, proceder-se-á a elaboração do inventário, do balanço patrimonial e do balanço de resultado econômico, cabendo ao titular, os lucros ou perdas apurados.

DO FALECIMENTO

CLÁUSULA DÉCIMA. Falecendo ou interdito o titular, a empresa continuará sua atividade com os herdeiros ou sucessores. Não sendo possível ou inexistindo interesse destes, o valor de seus haveres será apurado e liquidado com base na situação patrimonial da empresa, à data da resolução, verificada em balanço especialmente levantado.

DA DECLARAÇÃO DE DESIMPEDIMENTO.

CLÁUSULA DÉCIMA PRIMEIRA. O Administrador declara, sob as penas da lei, que não está impedido de exercer a administração da empresa, por lei especial ou em virtude de condenação criminal, ou por se encontrar sob os efeitos dela, a pena que vede, ainda que temporariamente, o acesso a cargos públicos, ou por crime falimentar, de prevaricação, peita ou suborno, concussão, peculato ou contra a economia popular, contra o sistema financeiro nacional contra normas de defesa da concorrência, contra as relações de consumo, fé pública ou propriedade.

CLÁUSULA DÉCIMA SEGUNDA. O titular da empresa declara, sob as penas da lei, que não participa de outra empresa da mesma modalidade, estando desimpedido, para constituir a presente EIRELI.



349

DO FORO

CLÁUSULA DÉCIMA TERCEIRA. Fica eleito o foro de SÃO PEDRO DA ALDEIA para o exercício e o cumprimento dos direitos e obrigações resultantes deste ato constitutivo.

SÃO PEDRO DA ALDEIA, 02 de agosto de 2017.

Wendel Pereira Soares

WENDEL PEREIRA SOARES

Cpf: 143.775.537-20

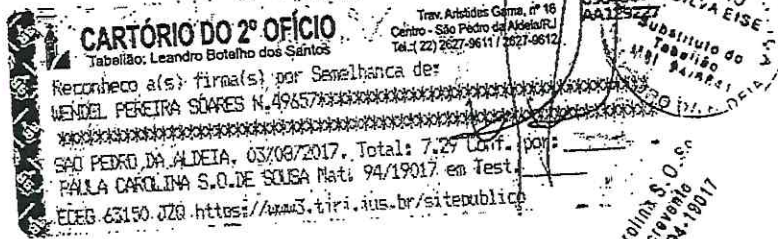

358



REPÚBLICA FEDERATIVA DO BRASIL
CADASTRO NACIONAL DA PESSOA JURÍDICA - CNPJ

DOCUMENTO BÁSICO DE ENTRADA DO CNPJ

A análise e o deferimento deste documento serão efetuados pelo seguinte órgão:
• Junta Comercial do Estado do Rio de Janeiro

CÓDIGO DE ACESSO
RJ.68.41.70.11
- 27.035.485.000.105

01. IDENTIFICAÇÃO

NOME EMPRESARIAL (firma ou denominação) WPS LOCACOES DE MAQUINAS E EQUIPAMENTOS EIRELI - ME	Nº DE INSCRIÇÃO NO CNPJ 27.035.485/0001-05
--	---

02. MOTIVO DO PREENCHIMENTO

RELAÇÃO DOS EVENTOS SOLICITADOS / DATA DO EVENTO

211 Alteração de endereço dentro do mesmo município
244 Alteração de atividades econômicas (principal e secundárias)

03. DOCUMENTOS APRESENTADOS

FCPJ GSA

04. IDENTIFICAÇÃO DO PREPOSTO

NOME DO PREPOSTO	CPF DO PREPOSTO
------------------	-----------------

05. IDENTIFICAÇÃO DO REPRESENTANTE DA PESSOA JURÍDICA

Responsável Preposto

NOME WENDEL PEREIRA SOARES	CPF 143.775.537-20
LOCAL E DATA	ASSINATURA (com firma reconhecida) <i>Wendel Pereira Soares</i>

06. RECONHECIMENTO DE FIRMA

IDENTIFICAÇÃO DO CARTÓRIO

07. RECIBO DE ENTREGA

CARIMBO COM DATA E ASSINATURA DO FUNCIONARIO DA UNIDADE CADASTRADORA

Aprovado pela Instrução Normativa RFB nº 1.634, de 06 de maio de 2016

Junta Comercial do Estado do Rio de Janeiro

Empresa: WPS LOCACOES DE MAQUINAS E EQUIPAMENTOS EIRELI ME

NIRE: 336.0044781-0 Protocolo: 80-2017/269548-1 Data do protocolo: 01/09/2017

CERTIFICO O ARQUIVAMENTO em 04/09/2017 SOB O NÚMERO 00003084116 e demais constantes do termo de autenticação.

Autenticação: 5142400062ACE64ED5F13ADAB5C855EAFE412707BB1CCDE029D849F134173EED

Para validar o documento acesse <http://www.jucerja.rj.gov.br/servicos/chanceladigital>, informe o nº de protocolo.

Pag. 7/7



JUCECERJA
www.jucerja.rj.gov.br

369

REPÚBLICA FEDERATIVA DO BRASIL
MINISTÉRIO DAS CIDADANIA
DEPARTAMENTO NACIONAL DE HABILITAÇÃO
CARTÃO NACIONAL DE HABILITAÇÃO

VÁLIDA EM TODO
O TERRITÓRIO NACIONAL
1480900558

NOME
WENDEL PEREIRA SOARES



DOC. IDENTIDADE / ORG. EMISSOR / UF
83275 MTPS ES

CPF 143.775.537-20 DATA NASCIMENTO 10/05/1991

FILIAÇÃO
JOSE HAROLDO SOARES
DENILZA DE SOUZA
PEREIRA SOARES

PERMISSÃO ACC CAT HAB
D

Nº REGISTRO 04730366753 VALIDADE 26/02/2022 1ª HABILITAÇÃO 16/08/2009

OBSERVAÇÕES
RAR

Wendel Pereira Soares
ASSINATURA DO TITULAR

PROEITO/HABILITAR
1480900558

LOCAL VITORIA, ES DATA EMISSÃO 30/08/2017

Assinatura do Emissor
75376286104
29348380615

ESPÍRITO SANTO



273



PREFEITURA MUNICIPAL DE SAO PEDRO DA ALDEIA

Rua Marques da Cruz, 61
Centro
São Pedro da Aldeia RJ

CERTIFICADO DE REGISTRO CADASTRAL

Nome/Razão Social: **WPS LOCAÇÕES DE MAQUINAS E EQUIPAMENTOS EIRELI - ME**

CNPJ/CPF: **27.035.485/0001-05**

Endereço: **Rua Silva Jardim - Campo Redondo - São Pedro da Aldeia - RJ**

Telefone: **(22) 2625-9954**

Email: **wpslocacoes@gmail.com**

Sócio(s):
Wendel Pereira Soares

CNPJ/CPF:
143.775.537-20

Descrição das Certidões: **PROVA DE INSCRIÇÃO NO CNPJ** Início da Vigência: **29/04/2019** Fim da Vigência: **26/10/2019**

PROVA DE INSCRIÇÃO NO CNPJ

PROVA NO CADASTRO MUNICIPAL

CERTIDÃO NEGATIVA DE DÉBITO FEDERAL	29/04/2019	26/10/2019
CERTIDÃO NEGATIVA DE DÉBITO ESTADUAL	30/05/2019	29/06/2019
CERTIDÃO NEGATIVA DE DÉBITO MUNICIPAL	04/06/2019	03/08/2019
CERTIDÃO DA DÍVIDA ATIVA DO ESTADO	16/01/2019	02/07/2019
CERTIDÃO NEGATIVA DA SEGURIDADE SOCIAL (INSS)	29/04/2019	26/10/2019
CERTIDÃO NEGATIVA DE FGTS	18/05/2019	16/06/2019
BALANÇO FINANCEIRO		
CERTIDÃO NEGATIVA DE FALÊNCIA	29/04/2019	29/07/2019
CERTIDÃO NEGATIVA DE DÉBITOS TRABALHISTAS	02/01/2019	30/06/2019

Nota Explicativa: As certidões acima também serão válidas quando forem POSITIVAS COM EFEITO DE NEGATIVA

Ressalvado o Direito da Fazenda Municipal a cobrar e inscrever quaisquer dívidas de responsabilidade do sujeito passivo acima identificado que vierem a ser apuradas, é emitido esta certidão Cadastral de Fornecedor.

Esta Certidão Cadastral de Fornecedor, é emitida em nome da matriz e válida para todas as suas filiais, refere-se exclusivamente à situação do sujeito passivo para aquisição de produtos e serviços, mediante dispensa, inexigibilidade e licitação, no âmbito do Poder Executivo do Município de São Pedro da Aldeia. Vale salientar que, no caso de licitação, o participante deverá cumprir os critérios de habilitação e proposta do edital e/ou convite.

O Departamento de Compras, a Comissão de Licitação Permanente, o Pregoeiro e sua equipe de apoio, bem como a Consultoria Jurídica e a Controladoria-Geral do Município, poderão independentemente da validade desta Certidão Cadastral de Fornecedor, diligenciar outras informações para melhor cumprir com as formalidades na legislação em vigor e normas expedidas pelo Tribunal de Contas do Estado do Rio de Janeiro.

Processo Administrativo 6554/2019.

Valida até o dia 13/06/2020 .

Esta Certidão Cadastral de Fornecedor é emitida gratuitamente.

Atenção:

- 1) Qualquer rasura ou emenda invalidará este documento.
- 2) Esta certidão não poderá ser utilizada como comprovante ou certidão para outros órgãos da administração direta, indireta na esfera federal, estadual ou municipal. Unicamente para efeitos de contratação na Prefeitura Municipal de São Pedro da Aldeia.



380



PREFEITURA MUNICIPAL DE SAO PEDRO DA ALDEIA

Rua Marques da Cruz, 61

Centro

São Pedro da Aldeia RJ

CERTIFICADO DE REGISTRO CADASTRAL

Certifico que a empresa acima identificada esta devidamente cadastrada nesta Prefeitura, nos termos da lei federal nº 8.666/93.

São Pedro da Aldeia,

LUIZ FERNANDO CAMPOS

Presidente da Comissão Permanente de Licitação



390



REPÚBLICA FEDERATIVA DO BRASIL
CADASTRO NACIONAL DA PESSOA JURÍDICA

NÚMERO DE INSCRIÇÃO 27.035.485/0001-05 MATRIZ	COMPROVANTE DE INSCRIÇÃO E DE SITUAÇÃO CADASTRAL	DATA DE ABERTURA 06/02/2017
---	---	--------------------------------

NOME EMPRESARIAL
WPS LOCACOES DE MAQUINAS E EQUIPAMENTOS EIRELI

TÍTULO DO ESTABELECIMENTO (NOME DE FANTASIA) *****	PORTE ME
---	-------------

CÓDIGO E DESCRIÇÃO DA ATIVIDADE ECONÔMICA PRINCIPAL
77.32-2-01 - Aluguel de máquinas e equipamentos para construção sem operador, exceto andaimes

CÓDIGO E DESCRIÇÃO DAS ATIVIDADES ECONÔMICAS SECUNDÁRIAS

- 01.61-0-99 - Atividades de apoio à agricultura não especificadas anteriormente
- 37.01-1-00 - Gestão de redes de esgoto
- 38.11-4-00 - Coleta de resíduos não-perigosos
- 42.13-8-00 - Obras de urbanização - ruas, praças e calçadas
- 43.11-8-02 - Preparação de canteiro e limpeza de terreno
- 43.13-4-00 - Obras de terraplenagem
- 43.19-3-00 - Serviços de preparação do terreno não especificados anteriormente
- 43.21-5-00 - Instalação e manutenção elétrica
- 43.99-1-04 - Serviços de operação e fornecimento de equipamentos para transporte e elevação de cargas e pessoas para uso em obras
- 49.23-0-02 - Serviço de transporte de passageiros - locação de automóveis com motorista
- 49.30-2-01 - Transporte rodoviário de carga, exceto produtos perigosos e mudanças, municipal
- 77.19-5-99 - Locação de outros meios de transporte não especificados anteriormente, sem condutor
- 81.29-0-00 - Atividades de limpeza não especificadas anteriormente

CÓDIGO E DESCRIÇÃO DA NATUREZA JURÍDICA
230-5 - Empresa Individual de Responsabilidade Limitada (de Natureza Empresári

LOGRADOURO R SILVA JARDIM	NÚMERO SN	COMPLEMENTO LOTE 18
------------------------------	--------------	------------------------

CEP 28.942-206	BAIRRO/DISTRITO CAMPO REDONDO	MUNICÍPIO SAO PEDRO DA ALDEIA	UF RJ
-------------------	----------------------------------	----------------------------------	----------

ENDEREÇO ELETRÔNICO WPSLOCACOES@GMAIL.COM	TELEFONE (22) 2625-9954
--	----------------------------

ENTE FEDERATIVO RESPONSÁVEL (EFR)

SITUAÇÃO CADASTRAL ATIVA	DATA DA SITUAÇÃO CADASTRAL 06/02/2017
-----------------------------	--

MOTIVO DE SITUAÇÃO CADASTRAL

SITUAÇÃO ESPECIAL *****	DATA DA SITUAÇÃO ESPECIAL *****
----------------------------	------------------------------------

Aprovado pela Instrução Normativa RFB nº 1.863, de 27 de dezembro de 2018.

Emitido no dia 31/01/2020 às 10:56:02 (data e hora de Brasília).

Página: 1/1

1/1
409

**SECRETARIA DE ESTADO DE FAZENDA**

Sistema Integrado de Cadastro de Contribuintes do ICMS do Estado do Rio de Janeiro

Comprovante de Inscrição e de Situação Cadastral**CNPJ/CPF**

27.035.485/0001-05

Inscrição Estadual

11.168.809

Data da concessão da inscrição

15/06/2018

Nome empresarial

WPS LOCACOES DE MAQUINAS E EQUIPAMENTOS EIRELI ME

Título do estabelecimento**Natureza Jurídica**

Empresa Individual de Responsabilidade Limitada (de

Regime de apuração

Simples nacional

Tipo de unidade do estabelecimento

Unidade Operacional

Endereço do estabelecimentoRUA SILVA JARDIM, SN LOTE 18
CAMPO REDONDO - SÃO PEDRO DA ALDEIA RJ 28.942-206**Situação cadastral**

Habilitada

Data da situação cadastral

15/06/2018

Atividades econômicas (CNAE)**Principal**

77.32-2/01 - ALUGUEL DE MÁQUINAS E EQUIPAMENTOS PARA CONSTRUÇÃO SEM OPERADOR, EXCETO ANDAIMES

Secundárias01.61-0/99 - ATIVIDADES DE APOIO À AGRICULTURA NÃO ESPECIFICADAS ANTERIORMENTE
37.01-1/00 - GESTÃO DE REDES DE ESGOTO
38.11-4/00 - COLETA DE RESÍDUOS NÃO-PERIGOSOS
43.13-4/00 - OBRAS DE TERRAPLENAGEM
43.99-1/04 - SERVIÇOS DE OPERAÇÃO E FORNECIMENTO DE EQUIPAMENTOS PARA TRANSPORTE E ELEVAÇÃO DE CARGAS E PESSOAS PARA USO EM OBRAS
49.23-0/02 - SERVIÇO DE TRANSPORTE DE PASSAGEIROS - LOCAÇÃO DE AUTOMÓVEIS COM MOTORISTA
49.30-2/01 - TRANSPORTE RODOVIÁRIO DE CARGA, EXCETO PRODUTOS PERIGOSOS E MUDANÇAS, MUNICIPAL

77.19-5/99 - LOCAÇÃO DE OUTROS MEIOS DE TRANSPORTE NÃO ESPECIFICADOS ANTERIORMENTE, SEM CONDUTOR
81.29-0/00 - ATIVIDADES DE LIMPEZA NÃO ESPECIFICADAS ANTERIORMENTE**Unidade de cadastro**

AFR 02.01 - Auditoria-Fiscal Regional do Interior - Araruama

Unidade de fiscalização

AFR 02.01 - Auditoria-Fiscal Regional do Interior - Araruama

Observação

Contribuinte optante do Simples Nacional desde 15/06/2018. Em regra, documentos fiscais emitidos não geram crédito de ICMS.

Comprovante emitido nos termos da Resolução SEFAZ nº 720/2014, Parte II, Anexo I, em 18/06/2018 11:36:00.

Código de autenticidade: 11168809005810289.

91
R



MINISTÉRIO DA FAZENDA
Secretaria da Receita Federal do Brasil
Procuradoria-Geral da Fazenda Nacional

**CERTIDÃO POSITIVA COM EFEITOS DE NEGATIVA DE DÉBITOS RELATIVOS AOS TRIBUTOS
FEDERAIS E À DÍVIDA ATIVA DA UNIÃO**

Nome: WPS LOCACOES DE MAQUINAS E EQUIPAMENTOS EIRELI
CNPJ: 27.035.485/0001-05

Ressalvado o direito de a Fazenda Nacional cobrar e inscrever quaisquer dívidas de responsabilidade do sujeito passivo acima identificado que vierem a ser apuradas, é certificado que:

1. constam débitos administrados pela Secretaria da Receita Federal do Brasil (RFB) com exigibilidade suspensa nos termos do art. 151 da Lei nº 5.172, de 25 de outubro de 1966 - Código Tributário Nacional (CTN), ou objeto de decisão judicial que determina sua desconsideração para fins de certificação da regularidade fiscal, ou ainda não vencidos; e
2. não constam inscrições em Dívida Ativa da União (DAU) na Procuradoria-Geral da Fazenda Nacional (PGFN).

Conforme disposto nos arts. 205 e 206 do CTN, este documento tem os mesmos efeitos da certidão negativa.

Esta certidão é válida para o estabelecimento matriz e suas filiais e, no caso de ente federativo, para todos os órgãos e fundos públicos da administração direta a ele vinculados. Refere-se à situação do sujeito passivo no âmbito da RFB e da PGFN e abrange inclusive as contribuições sociais previstas nas alíneas 'a' a 'd' do parágrafo único do art. 11 da Lei nº 8.212, de 24 de julho de 1991.

A aceitação desta certidão está condicionada à verificação de sua autenticidade na Internet, nos endereços <<http://rfb.gov.br>> ou <<http://www.pgfn.gov.br>>.

Certidão emitida gratuitamente com base na Portaria Conjunta RFB/PGFN nº 1.751, de 2/10/2014.
Emitida às 09:28:13 do dia 04/11/2019 <hora e data de Brasília>.

Válida até 02/05/2020.

Código de controle da certidão: **4F7C.0853.AB58.758D**

Qualquer rasura ou emenda invalidará este documento.

42
S



CERTIDÃO DE REGULARIDADE FISCAL Nº: 03-2020/541899

Código de verificação de autenticidade: 478179516fbb04bdbe770c6081ef98f9

CERTIDÃO NEGATIVA DE DÉBITOS - CND

IDENTIFICAÇÃO DO REQUERENTE	
CPF / CNPJ: 27.035.485/0001-05	CAD-ICMS: Ativo
NOME / RAZÃO SOCIAL: WPS LOCACOES DE MAQUINAS E EQUIPAMENTOS EIRELI ME	
<p>CERTIFICAMOS, para os fins de direito, e de acordo com as informações registradas nos Sistemas Corporativos da Secretaria de Estado de Fazenda e Planejamento, que, até a presente data, NÃO CONSTAM DÉBITOS perante a RECEITA ESTADUAL para o requerente acima identificado, ressalvado o direito de a Receita Estadual cobrar e inscrever as dívidas de sua responsabilidade, que vierem a ser apuradas.</p> <p>EMITIDA EM: 19/03/2020 ÀS 08:23:47 VÁLIDA ATÉ: 18/04/2020</p> <p>Certidão emitida com base na Resolução SEFAZ nº 109 de 04/08/2017</p>	
OBSERVAÇÕES	
<p>Esta certidão deve estar acompanhada da Certidão Negativa da Dívida Ativa, emitida pelo órgão próprio da Procuradoria Geral do Estado, nos termos da Resolução Conjunta PGE/SER nº 33/2004.</p> <p>A autenticidade desta certidão pode ser confirmada pela Internet (http://www10.fazenda.rj.gov.br/SATI-FiscoFacil/publico/autenticidadeHashCertidao/consultaAutenticidadeHash.xhtml).</p> <p>A verificação de débitos é efetuada pelo CNPJ do requerente, abrangendo sua regularidade fiscal e de estabelecimentos que porventura possuir com mesma raiz de CNPJ. A razão social, quando indicada, é informação apenas ilustrativa.</p> <p>O campo CAD-ICMS atesta a situação do CNPJ do requerente no Cadastro Estadual de Contribuintes do ICMS: ATIVO - estabelecimento inscrito e ativo; DESATIVADO - estabelecimento inscrito e desativado; NÃO INSCRITO - estabelecimento sem qualquer inscrição. No caso de estabelecimento inscrito no CAD-ICMS, sua identificação deverá ser obtida pelo Comprovante de Inscrição e de Situação Cadastral (www.fazenda.rj.gov.br).</p> <p>A condição de não-inscrito ou desativado não desobriga o requerente de possuir inscrição ativa no Cadastro de Contribuintes do ICMS do Estado do Rio de Janeiro caso exerça atividade relacionada no artigo 20 do Anexo I da Parte II da Resolução SEFAZ nº 720/2014.</p>	

430



PREFEITURA MUNICIPAL DE SAO PEDRO DA ALDEIA

Estado do Rio de Janeiro
28.909.604/0001-74
Secretaria Municipal de Fazenda
Departamento de Controle e Arrecadação



CERTIDÃO NEGATIVA DE TRIBUTOS MOBILIÁRIOS

Numero N°: 3954 / 2020
Validade 12/05/2020 14:35:00
Processo: 2906/2020
Emitente da Certidão: Miqueias Ribeiro da Silva - 35994

Dados da Empresa :

Nome WPS LOCAÇÕES DE MAQUINAS E EQUIPAMENTOS EIRELI - ME
Inscrição 7714063
Endereço SILVA JARDIM
Complemento LOTE18, N SN
Bairro CAMPO REDONDO
Cidade São Pedro da Aldeia
Estado RJ
CPF/CNPJ 27.035.485/0001-05
Ramo de Atividade Aluguel de máquinas e equipamentos para construção sem operador,
exceto andaimes

A Fazenda Pública do Município de São Pedro da Aldeia, Estado do Rio de Janeiro, com base nos art. 606 ao 626, Capítulo XVIII, da Lei Complementar n° 104/2013 - Código Tributário Municipal, CERTIFICA para os devidos fins de direito que, verificando os assentamentos existentes nesta repartição, a empresa acima mencionada não possui débitos com os cofres municipais até a presente data.

Fica Ressalvado à Fazenda Municipal o direito de cobrar e inscrever quaisquer dividas de responsabilidade da pessoa acima identificada.

A presente é a expressão da verdade.

OBSERVAÇÕES:



São Pedro da Aldeia, 13 de março de 2020.

Secretaria Municipal de Fazenda

44



PROCURADORIA GERAL DO ESTADO

CERTIDÃO NEGATIVA DE DÉBITOS EM DÍVIDA ATIVA

Certifico, tendo em vista as informações fornecidas pelo Sistema da Dívida Ativa, referente ao pedido **149116/2019**, que no período de **1977** até **11/12/2019 NÃO CONSTA DÉBITO INSCRITO** em Dívida Ativa para o contribuinte abaixo:

RAZÃO SOCIAL: **WPS LOCAÇÕES DE MAQUINAS E EQUIPAMENTOS EIRELI ME**

CNPJ: **27.035.485/0001-05** INSCRIÇÃO ESTADUAL: **11.16880.9**

A certidão negativa de Dívida Ativa e a certidão negativa de ICMS ou a certidão para não contribuinte do ICMS somente terão validade quando apresentadas em conjunto.

A aceitação desta certidão está condicionada a verificação de sua autenticidade na INTERNET, no endereço <http://www.dividaativa.rj.gov.br>.

CÓDIGO CERTIDÃO: **LRGU.5210.7P60.0522**

Esta certidão tem validade até **09/06/2020**, considerando 180 (cento e oitenta) dias após a data da pesquisa cadastral realizada em **12/12/2019** às **13:00:56.7**, conforme artigo 11 da Resolução N. 2690 de 05/10/2009.

Em caso de dúvida, recorra a PROCURADORIA:

Procurador - Regional de CABO FRIO

Rua Domingos Ribeiro, 62, Passagem

Emitida em 17/12/2019 às 08:52:24.6

45



PODER JUDICIÁRIO
JUSTIÇA DO TRABALHO

CERTIDÃO NEGATIVA DE DÉBITOS TRABALHISTAS

Nome: WPS LOCACOES DE MAQUINAS E EQUIPAMENTOS EIRELI

(MATRIZ E FILIAIS) CNPJ: 27.035.485/0001-05

Certidão nº: 7198719/2020

Expedição: 25/03/2020, às 10:22:24

Validade: 20/09/2020 - 180 (cento e oitenta) dias, contados da data de sua expedição.

Certifica-se que WPS LOCACOES DE MAQUINAS E EQUIPAMENTOS EIRELI (MATRIZ E FILIAIS), inscrito(a) no CNPJ sob o nº 27.035.485/0001-05, NÃO CONSTA do Banco Nacional de Devedores Trabalhistas.

Certidão emitida com base no art. 642-A da Consolidação das Leis do Trabalho, acrescentado pela Lei nº 12.440, de 7 de julho de 2011, e na Resolução Administrativa nº 1470/2011 do Tribunal Superior do Trabalho, de 24 de agosto de 2011.

Os dados constantes desta Certidão são de responsabilidade dos Tribunais do Trabalho e estão atualizados até 2 (dois) dias anteriores à data da sua expedição.

No caso de pessoa jurídica, a Certidão atesta a empresa em relação a todos os seus estabelecimentos, agências ou filiais.

A aceitação desta certidão condiciona-se à verificação de sua autenticidade no portal do Tribunal Superior do Trabalho na Internet (<http://www.tst.jus.br>).

Certidão emitida gratuitamente.

INFORMAÇÃO IMPORTANTE

Do Banco Nacional de Devedores Trabalhistas constam os dados necessários à identificação das pessoas naturais e jurídicas inadimplentes perante a Justiça do Trabalho quanto às obrigações estabelecidas em sentença condenatória transitada em julgado ou em acordos judiciais trabalhistas, inclusive no concernente aos recolhimentos previdenciários, a honorários, a custas, a emolumentos ou a recolhimentos determinados em lei; ou decorrentes de execução de acordos firmados perante o Ministério Público do Trabalho ou Comissão de Conciliação Prévia.

468

Voltar

Imprimir

**Certificado de Regularidade
do FGTS - CRF****Inscrição:** 27.035.485/0001-05**Razão Social:** WPS LOCACOES DE MAQUINAS E EQUIPAMENTOS**Endereço:** RUA SILVA JARDIM SN LOJA 18 / CAMPO REDONDO / SAO PEDRO DA ALDEIA / RJ / 28942-206

A Caixa Econômica Federal, no uso da atribuição que lhe confere o Art. 7, da Lei 8.036, de 11 de maio de 1990, certifica que, nesta data, a empresa acima identificada encontra-se em situação regular perante o Fundo de Garantia do Tempo de Serviço - FGTS.

O presente Certificado não servirá de prova contra cobrança de quaisquer débitos referentes a contribuições e/ou encargos devidos, decorrentes das obrigações com o FGTS.

Validade: 07/03/2020 a 05/04/2020**Certificação Número:** 2020030702425265004025

Informação obtida em 10/03/2020 13:57:53

A utilização deste Certificado para os fins previstos em Lei esta condicionada a verificação de autenticidade no site da Caixa:
www.caixa.gov.br



WPS Locações Máquinas
Equipamentos

ANEXO V

DECLARAÇÃO DE QUE A EMPRESA NÃO POSSUI MENORES DE IDADE NO SEU QUADRO FUNCIONAL

À SECRETARIA MUNICIPAL DE ADMINISTRAÇÃO DE SÃO PEDRO DA ALDEIA

Rua Marques da Cruz – nº 61 – Centro - São Pedro da Aldeia – RJ.

Referente à Tomada de Preço Nº 002/2020

A Empresa WPS Locações de Máquinas e Equipamentos EIRELI., sediada à Rua Silva Jardim, s/nº - Lote 18 - Campo Redondo, São Pedro da Aldeia - RJ, inscrita no CNPJ sob nº 27.035.485/0001-05, por intermédio de seu Responsável Legal, Wendel Pereira Soares, brasileiro, solteiro, empresário, portador da CNH nº 04730366753 DETRAN/ES e CPF nº 143.775.537-20, **DECLARA** que não possui no seu quadro de funcionários, trabalhador menor de 18(dezoito) anos atuando em trabalho noturno, perigoso ou insalubre e menor de 16(dezesseis) anos atuando em qualquer trabalho, salvo na condição de aprendiz, a partir de 14(quatorze) anos, em cumprimento ao disposto no artigo 7º, inciso XXXIII da Constituição Federal, conforme determina o artigo 27, inciso V, da Lei Federal nº 8.666/93.

Sem mais para o momento, subscrevemo-nos,

São Pedro da Aldeia, 23 de março de 2020

Wendel Pereira Soares

WPS Locações de Máquinas
e Equipamentos EIRELI
27.035.485/0001-05

Wendel Pereira Soares (Proprietário) – ID nº 83275 MTPS- ES

WPS Locações de Máquinas e Equipamentos EIRELI

WPS Locações de Máquinas e Equipamentos Eireli – ME
Rua Silva Jardim , S/N Campo Redondo - São Pedro da Aldeia – RJ
Telefone: (22) 2625-9954
wpslocacoes@gmail.com

580



TERMO DE ABERTURA

O presente Livro, com 172 folhas eletronicamente numeradas de 1 a 172, com número de ordem 2 e se destina ao livro G - Diário Geral, da empresa WPS LOCACOES DE MAQUINAS E EQUIPAMENTOS EIRELI ME, NIRE 33.6.0044781-0, de 06/02/2017 CNPJ 27.035.485/0001-05, no município de São Pedro da Aldeia.

Data de encerramento do exercício social 31/12.

São Pedro da Aldeia, 26 de abril de 2019.

Wendel Pereira Soares

WENDEL PEREIRA SOARES
Administrador

Raquel Miranda da Silva Medeiros

RAQUEL MIRANDA DA SILVA MEDEIROS
Contador - CRC 123026

Cartorio do 2º Ofício de Justiça
Travessa Aristides Gama nº 16, Centro

050464AA149060

Reconheço as firmas por Semelhança de
WENDEL PEREIRA SOARES *****
RAQUEL MIRANDA DA SILVA MEDEIROS *****

Emols: R\$ 11,22. Fetj: R\$ 2,24. Fundperj: R\$ 0,56.
Funperj: R\$ 0,56. Funarpen: R\$ 0,44. Prcmv: R\$ 0,22.
Iss: R\$ 0,32. Total: R\$ 15,56.

SAO PEDRO DA ALDEIA/RJ, 29/04/2019.
PAULA CAROLINA S.O. DE SOUSA. Em test. da verdade. Con. ECZU 02236 MDB, ECZU 02237 FEH Consulte <https://www3.tjrj.jus.br/sitepublico>

Junta Comercial do Estado do Rio de Janeiro

Nome: WPS LOCACOES DE MAQUINAS E EQUIPAMENTOS EIRELI ME
Protocolo: 80-2019/245252-5 NIRE: 33.6.0044781-0

Certifico a exatidão dos termos de abertura e encerramento do livro G - Diário Geral nº 2 registrados sob o número 00003594531.

Data: 29/04/2019

Rafael Zaccaro
Matr. 18.12

998

Descrição	Classificação	Conta	Exercício Atual
RECEITA			
RECEITA BRUTA VENDAS E SERVIÇOS			
RECEITA DE LOCAÇÃO			
LOCAÇÃO DE EQUIPAMENTOS	3-1-03-01	1437	510.435,64C
=RECEITA DE LOCAÇÃO			****510.435,64C
=Total - RECEITA BRUTA VENDAS E SERVIÇOS			****510.435,64C
DEDUÇÃO DE RECEITA			
DEDUÇÃO DE RECEITA SOBRE VENDAS			
DEDUÇÃO DE RECEITA SIMPLES NACIONAL	3-2-01-01-04	1470	23.009,58D
=DEDUÇÃO DE RECEITA			*****23.009,58D
=DEDUÇÃO DE RECEITA SOBRE VENDAS			*****23.009,58D
=Total - DEDUÇÃO DE RECEITA			*****23.009,58D
Receita Operacional / Financeira / Patrimoniais			
Receita Financeira			
Receitas com Depósitos e Empréstimos			
Outras Receitas	3-3-02-01-03	31550	5.761,00C
Receitas com Depósitos e Empréstimos			*****5.761,00C
Receita Financeira			*****5.761,00C
Total - Receita Operacional / Financeira / Patrimoniais			*****5.761,00C
Total - RECEITA			****493.187,06C
ESPESAS			
ESPESAS			
ESPESAS COM PESSOAL			
ESPESAS COM EMPREGADOS			
DIÁRIOS E ORDENADOS	4-3-01-02-01	1885	14.247,18D
DIÁRIO SALÁRIO	4-3-01-02-04	1900	2.995,06D
DIÁRIO DO LABORE	4-3-01-02-10	1926	30.000,00D
ESPESAS COM EMPREGADOS			*****47.242,24D
ESPESAS COM ENCARGOS SOCIAIS			
INSS	4-3-01-04-02	41965	1.238,80D
ESPESAS COM ENCARGOS SOCIAIS			*****1.238,80D
ESPESA COM ALIMENTAÇÃO			
ALIMENTAÇÃO	4-3-01-06-01	41990	364,71D
ESPESA COM ALIMENTAÇÃO			*****364,71D



50
[Handwritten signature]

WPS LOCAÇÕES DE MAQUINAS E EQUIPAMENTOS EIRELI - M(00004)

Demonstração do Resultado do Exercício de 01/01/2018 até 31/12/2018

Diário :2 Folha: 162

Descrição	Classificação	Conta	Exercício Atual
=DESPESAS COM PESSOAL			
			****48.845,75D
DESPESA COM SERVIÇOS DE TERCEIROS			
REMUNERAÇÃO POR SERVIÇO DE TERCEIROS			
HONORÁRIOS CONTÁBEIS	4-3-02-01-02	42040	6.032,00D
SERVIÇOS DE TERCEIROS	4-3-02-01-04	42045	15.511,12D
FRETES E CARRETOS	4-3-02-01-05	42050	800,00D
=REMUNERAÇÃO POR SERVIÇO DE TERCEIROS			****22.343,12D
=DESPESA COM SERVIÇOS DE TERCEIROS			****22.343,12D
DESPESA COM LOCALIZAÇÃO E FUNCIONAMENTO			
DESPESAS COM LOCALIZAÇÃO E MANUTENÇÃO			
ALUGUEL	4-3-03-01-01	42080	9.370,00D
=DESPESAS COM LOCALIZAÇÃO E MANUTENÇÃO			*****9.370,00D
DESPESAS COM EXPEDIENTE			
MATERIAL DE EXPEDIENTE			
DESPESAS BANCÁRIAS	4-3-03-02-01	42120	13.991,46D
OUTRAS DESPESAS	4-3-03-02-03	42130	2.367,91D
	4-3-03-02-04	42135	19.809,70D
=DESPESAS COM EXPEDIENTE			****36.169,07D
DESPESA COM UTILIZAÇÃO DE EQUIPAMENTOS E			
MANUTENÇÃO E CONSERTOS			
COMBUSTÍVEL	4-3-03-03-03	42155	31.988,86D
	4-3-03-03-04	42160	75.533,98D
DESPESA COM UTILIZAÇÃO DE EQUIPAMENTOS E VEÍCULOS			****107.522,84D
Despesas com Locação			
Outras Despesas	4-3-03-05-03	2205	564,90D
Despesas com Locação			*****564,90D
DESPESAS COM SEGUROS			
Veículos	4-3-03-06-02	2220	1.059,15D
Outras Despesas	4-3-03-06-05	2235	104,55D
DESPESAS COM SEGUROS			*****1.163,70D
DESPESA COM LOCALIZAÇÃO E FUNCIONAMENTO			
			****154.790,51D
DESPESAS ADMINISTRATIVAS			
DESPESAS DIVERSAS			
DESPESAS DIVERSAS	4-3-05-01-02	42300	2.749,59D
ÁGUA E LUZ	4-3-05-01-04	42095	6.327,25D
OUTRAS DESPESAS	4-3-05-01-10	42305	1.678,87D
DESPESAS DIVERSAS			****10.755,71D
DESPESAS ADMINISTRATIVAS			****10.755,71D



510

WPS LOCACOES DE MAQUINAS E EQUIPAMENTOS EIRELI - M(00004)
 Demonstração do Resultado do Exercício de 01/01/2018 até 31/12/2018

Diário :2 Folha: 163

Descrição Classificação Conta Exercício Atual

=Total - DESPESAS

****236.735,09D

Tributos

Impostos

IPVA

=Impostos

4-4-01-01-01

2375

9.319,39D

*****9.319,39D

=Tributos

*****9.319,39D



DESPESAS FINANCEIRAS

OUTRAS DESPESAS FINANCEIRAS

ENCARGOS SOBRE TRIBUTOS

JROS

ENCARGOS SOBRE TRIBUTOS

4-5-04-01-01

42555

243,39D

*****243,39D

DESPESAS POR PAGAMENTO EM ATRASO

JROS

DESPESAS POR PAGAMENTO EM ATRASO

4-5-04-03-01

2585

88,78D

*****88,78D

OUTRAS DESPESAS FINANCEIRAS

*****332,17D

Total - DESPESAS FINANCEIRAS

*****332,17D

DESPESAS NAO DEDUTIVEIS

DESPESAS NÃO DEDUTIVEIS

Total - DESPESAS NAO DEDUTIVEIS

4-8-01

2505

13.652,30D

*****13.652,30D

Total - DESPESAS

****260.038,95D

52

16/12/18



IMPORTA A PRESENTE DEMONSTRAÇÃO DE RESULTADO COM LUCRO DE 233.148,11 (DUZENTOS E TRINTA E TRÊS MIL, CENTO E QUARENTA E OITO Reais E ONZE CENTAVOS) DE ACORDO COM A DOCUMENTAÇÃO QUE NOS FOI APRESENTADA.

SÃO PEDRO DA ALDEIA, 31 DE DEZEMBRO DE 2018

Wendel Pereira Soares

WENDEL PEREIRA SOARES

Administrador

CPF: 14377553720

Raquel Miranda da Silva Medeiros

RAQUEL MIRANDA DA SILVA MEDEIROS

CONTADOR

CPF: 108.700.587-62 CRC: RJ1230260-2

538

WPS LOCAÇÕES DE MAQUINAS E EQUIPAMENTOS EIRELI - M(00004)

Balço Patrimonial Encerrado em 31/12/2018

Diário: 2

Folha: 167

Descrição	Classificação	Exercício Anterior	Exercício Atual
ATIVO (5)			
CIRCULANTE (10)			
DISPONIVEL (15)			
NUMERÁRIOS EM CAIXA (20)			
CAIXA (25)	1-1-01-01-01	12.416,36D	30.007,93D
=NUMERÁRIOS EM CAIXA		*****12.416,36D	*****30.007,93D
BANCO CONTA MOVIMENTO (30)			
CAIXA ECONOMICA (35)	1-1-01-02-01	4.673,20D	2.310,58D
BANCO SANTANDER (47)	1-1-01-02-05	0,00	0,00
=BANCO CONTA MOVIMENTO		*****4.673,20D	*****2.310,58D
Aplicações (50)			
APLICACAO SANTANDER (60)	1-1-01-03-02	0,00D	1.169,75D
=Aplicações		*****0,00D	*****1.169,75D
=DISPONIVEL		*****17.089,56D	*****33.488,26D
CLIENTES (85)			
RECEBIMENTOS PESSOA FISICA E JURIDICA (90)			
CLIENTES A RECEBER (96)	1-1-04-01-02	4.763,00D	4.267,00D
=RECEBIMENTOS PESSOA FISICA E JURIDICA		*****4.763,00D	*****4.267,00D
=CLIENTES		*****4.763,00D	*****4.267,00D
ADIANTAMENTO (115)			
ADIANTAMENTO DIVERSOS (155)			
ADIANT. SOCIO (160)	1-1-05-03-01	443,89D	443,89D
=ADIANTAMENTO DIVERSOS		*****443,89D	*****443,89D
=ADIANTAMENTO		*****443,89D	*****443,89D
Títulos a Receber (175)			
Títulos a Receber (180)			
EMPRESTIMOS A TERCEIROS (195)	1-1-06-01-03	0,00D	0,00D
=Títulos a Receber		*****0,00D	*****0,00D
=Títulos a Receber		*****0,00D	*****0,00D
Estoques (280)			
Estoques em trânsito (285)			
MAT. PARA PRESTAÇÃO DE SERVIÇO (300)	1-1-08-01-03	639,60D	33.756,43D
=Estoques em trânsito		*****639,60D	*****33.756,43D
=Estoques		*****639,60D	*****33.756,43D
=Total - CIRCULANTE		*****22.936,05D	*****71.955,58D
ATIVO NÃO CIRCULANTE (370)			
IMOBILIZADO (435)			
MAQUINAS E EQUIPAMENTOS (465)			
MAQUINAS E EQUIPAMENTOS (470)	1-2-03-03-01	435.000,00D	355.000,00D
=MAQUINAS E EQUIPAMENTOS		****435.000,00D	****355.000,00D
VEICULOS (495)			
VEICULOS (500)	1-2-03-06-01	54.600,00D	54.600,00D
=VEICULOS		*****54.600,00D	*****54.600,00D



Handwritten signatures and initials at the bottom right of the page.

WPS LOCAÇÕES DE MAQUINAS E EQUIPAMENTOS EIRELI - M(00004)

Balço Patrimonial Encerrado em 31/12/2018

Diário: 2

Folha: 168

Descrição	Classificação	Exercício Anterior	Exercício Atual
=IMOBILIZADO		****489.600,00D	****409.600,00D
DEPRECIACÃO ACUMULADA (545)			
DEPRECIACÃO ACUMULADA IMOBILIZADO (1550)			
(-) DEP. ACUM. AQUIS. MÁQUINAS E EQUIPAMENTOS (1565)	1-2-04-01-03	15.000,00C	15.000,00C
(-) DEP. ACUMULADA AQUIS. VEÍCULOS (580)	1-2-04-01-06	10.000,00C	10.000,00C
=DEPRECIACÃO ACUMULADA IMOBILIZADO		*****25.000,00C	*****25.000,00C
=DEPRECIACÃO ACUMULADA		*****25.000,00C	*****25.000,00C
=Total - ATIVO NÃO CIRCULANTE		****464.600,00D	****384.600,00D
=Total - ATIVO		****487.536,05D	****456.555,58D



550
H
D
[Signature]

WPS LOCAÇÕES DE MAQUINAS E EQUIPAMENTOS EIRELI - M(00004)

Balço Patrimonial Encerrado em 31/12/2018

Diário: 2

Folha: 169

Descrição	Classificação	Exercício Anterior	Exercício Atual
PASSIVO (680)			
CIRCULANTE (685)			
FORNECEDORES (765)			
PESSOA FÍSICA E PESSOA JURÍDICA (770)			
FORNECEDORES A PAGAR (775)			
=PESSOA FÍSICA E PESSOA JURÍDICA	2-1-03-01-01	2.782,34C	4.965,97C
=FORNECEDORES		*****2.782,34C	*****4.965,97C
TRIBUTOS E CONTRIBUIÇÕES (790)		*****2.782,34C	*****4.965,97C
TRIBUTOS E CONTRIBUIÇÕES (795)			
SIMPLES NACIONAL A RECOLHER (800)			
INSS A RECOLHER (820)	2-1-05-01-01	2.655,61C	12.942,45C
FGTS A RECOLHER (825)	2-1-05-01-05	365,92C	336,90C
CONT. SINDICAL A RECOLHER (835)	2-1-05-01-06	121,23C	148,56C
=TRIBUTOS E CONTRIBUIÇÕES	2-1-05-01-08	37,88C	37,88C
RETENCOES DE IMPOSTO E CONTRIBUIÇÕES (840)		*****3.180,64C	*****13.465,79C
IRRF - DE FUNCIONARIOS (845)			
=RETENCOES DE IMPOSTO E CONTRIBUIÇÕES	2-1-05-02-01	72,24C	47,53C
=TRIBUTOS E CONTRIBUIÇÕES		*****72,24C	*****47,53C
OBRIGAÇÕES COM PESSOAL (930)		*****3.252,88C	*****13.513,32C
SALARIOS E ORDENADOS (935)			
SALARIOS A PAGAR (940)			
PRO LABORE A PAGAR (941)	2-1-06-01-01	1.045,61C	1.139,86C
13º SALARIO A PAGAR (1010)	2-1-06-01-02	2.201,84C	2.201,84C
=SALARIOS E ORDENADOS	2-1-06-01-04	0,00C	0,00C
=OBRIGAÇÕES COM PESSOAL		*****3.247,45C	*****3.341,70C
CONTRATOS DE PRESTAÇÃO DE SERVIÇO (1121)		*****3.247,45C	*****3.341,70C
CONTRATO DE LOCAÇÃO (1123)			
=CONTRATOS DE PRESTAÇÃO DE SERVIÇO	2-1-11-02	0,00	0,00
=Total - CIRCULANTE		*****0,00	*****0,00
Passivo Não Circulante (1125)		*****9.282,67C	*****21.820,99C
Empréstimo e Financiamentos a Pagar (1130)			
Financiamentos (1155)			
Financiamentos para Aquisição de Ativos (1160)			
=Financiamentos	2-2-01-02-01	317.200,00C	40.533,10C
=Empréstimo e Financiamentos a Pagar		****317.200,00C	****40.533,10C
=Total - Passivo Não Circulante		****317.200,00C	****40.533,10C
PATRIMONIO LIQUIDO (1170)		****317.200,00C	****40.533,10C
CAPITAL SOCIAL (1175)			
CAPITAL SOCIAL (1176)			
=CAPITAL SOCIAL	2-3-01-01	93.700,00C	160.000,00C
PREJUÍZOS ACUMULADOS OU RESULTADO (1325)		*****93.700,00C	****160.000,00C
PREJUÍZOS/ LUCROS ACUMULADOS (1330)			
LUCROS APURADOS (1335)	2-3-03-01-01	67.353,38C	234.201,49C



(Handwritten mark)

(Handwritten mark)

569

WPS LOCACOES DE MAQUINAS E EQUIPAMENTOS EIRELI - M(00004)

Balço Patrimonial Encerrado em 31/12/2018

Diário: 2

Folha: 170

Descrição	Classificação	Exercício Anterior	Exercício Atual
=PREJUÍZOS/ LUCROS ACUMULADOS		*****67.353,38C	*****234.201,49C
=PREJUÍZOS ACUMULADOS OU RESULTADO		*****67.353,38C	*****234.201,49C
=Total - PATRIMONIO LIQUIDO		****161.053,38C	****394.201,49C
=Total - PASSIVO		****487.536,05C	****456.555,58C



570

9

[Handwritten mark]



IMPORTA O PRESENTE BALANÇO PATRIMONIAL SOMANDO NO ATIVO E NO PASSIVO: 456.555,58 (QUATROCENTOS E CINQUENTA E SEIS MIL, QUINHENTOS E CINQUENTA E CINCO REAIS E CINQUENTA E OITO CENTAVOS) DE ACORDO COM A DOCUMENTAÇÃO QUE NOS FOI APRESENTADA.

São Pedro da Aldeia, 31 de dezembro de 2018

Wendel Pereira Soares

WENDEL PEREIRA SOARES

Administrador

CPF: 14377553720

RG: 20722325 Orgão: II-MG

Expedição: 20/02/2014

Raquel Miranda da Silva Medeiros

RAQUEL MIRANDA DA SILVA MEDEIROS

CONTADOR

CPF: 108.700.587-62 CRC: RJ1230260-2

RG: 208567800 Orgão: DETRAN

Expedição: 27/11/2006

885



TERMO DE ENCERRAMENTO

O presente Livro, com 172 folhas eletronicamente numeradas de 001 a 172, com número de ordem 2 e se destinou ao livro G - Diário Geral, referente ao período de escrituração de 01/01/2018 a 31/12/2018 da empresa WPS LOCACOES DE MAQUINAS E EQUIPAMENTOS EIRELI ME.

São Pedro da Aldeia, 26 de abril de 2019.

Wendel Pereira Soares
WENDEL PEREIRA SOARES
Administrador

Raquel Miranda da Silva Medeiros
RAQUEL MIRANDA DA SILVA MEDEIROS
Contador - CRC 123026

Cartório do 20º Ofício de Justiça
Travessa Aristides Gama no 16, Centro
090464AA149061

Reconheço as firmas por Semelhança de:
WENDEL PEREIRA SOARES *****
RAQUEL MIRANDA DA SILVA MEDEIROS *****

Emols: R\$ 11,22. Fetj: R\$ 2,24. Fundperj: R\$ 0,56.
Funperj: R\$ 0,56. Funarpen: R\$ 0,44. Pmcmv: R\$ 0,22.
Iss: R\$ 0,32. Total: R\$ 15,58.

SAO PEDRO DA ALDEIA/RJ, 28/04/2019
PAULA CAROLINA S.O.DE SOUSA. Em test. da verdade. Conf.
ECZU 02238 MAI, ECZU 02239 NLG Consulte <https://www3.tjrj.us.br/sitepublico>

590

Solvência Geral

Ativo	456.555,58	
<hr/>		
Passivo Circulante + Passivo não Circulante (Obrigações a LP)	62.354,09	= 7,32

Quanto maior, melhor. O investimento total equivale a 732 % do capital de terceiros.

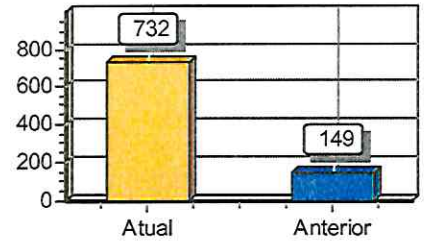

Liquidez Geral

Ativo Circulante + Ativo Realizável a LP	71.955,58	
<hr/>		
Passivo Circulante + Passivo Não-Circulante (Obrigações a LP)	62.354,09	= 1,15

Quanto maior, melhor. A empresa possui R\$1,15 de ativo Circulante e ativo realizável a longo prazo para cada R\$1,00 de dívida total.

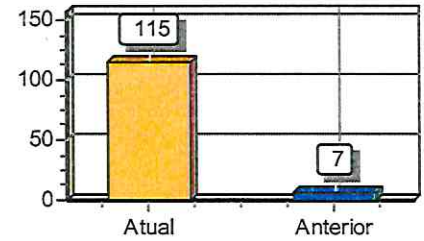

Liquidez Corrente

Ativo Circulante	71.955,58	
<hr/>		
Passivo Circulante	21.820,99	= 3,30

Quanto maior, melhor. A empresa possui R\$3,30 de ativo circulante para cada R\$1,00 de dívida de curto prazo.

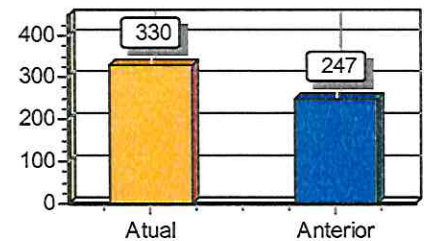

Sob as penas da lei, declaramos que as informações aqui contidas são verdadeiras e nos responsabilizamos por todas elas de acordo com a documentação que nos foi apresentada.

São Pedro da Aldeia, 31 de dezembro de 2018.

Wendel Pereira Soares

WPS LOCACOES DE MAQUINA E EQUIPAMENTO EIRELI
CNPJ.:27.035.485/0001-05
WENDEL PEREIRA SOARES
CPF.:143.775.537-20

Raquel Miranda da Silva Medeiros

R.M. DA SILVA ASSESSORIA CONTABIL - ME
CRC: RJ007807/O CNPJ:29.276.559/0001-20
RAQUEL MIRANDA DA SILVA MEDEIROS
CONTADOR
CPF:108.700.587-62 CRC: 123026/0-2
RG: 20.856.780-0 Expedição:27/11/06

Cartorio do 2o Oficio de Justica
Travessa Aristides Gama no 16, Centro
090464AA189232

Reconheço as firmas por Semelhança de:
WENDEL PEREIRA SOARES *****
RAQUEL MIRANDA DA SILVA MEDEIROS *****
Emols: R\$ 11,64. Fetj: R\$ 2,32. Fundperj: R\$ 0,58. Funperj: R\$ 0,58
Funarpen: R\$ 0,46. Pmcvm.-R\$ 0,22. Iss: R\$ 0,34. Total: R\$ 16,14.
SAO PEDRO DA ALDEIA/RJ, 24/02/2020.
ALESSANDRA DE SOUZA SOARES - 9 Em test. da verdade. Cont. EDJUV 97428 EJF, EDJUV 97428 NHE Consulte <https://www3.tj.rj.jus.br/sitepublico>

609



ANEXO VI

ANÁLISE ECONÔMICA – FINANCEIRA

À SECRETARIA MUNICIPAL DE ADMINISTRAÇÃO DE SÃO PEDRO DA ALDEIA

Rua Marques da Cruz – nº 61 – Centro - São Pedro da Aldeia – RJ.

Referente à Tomada de Preço Nº 002/2020

A situação financeira das licitantes será aferida por meio dos índices de:

Liquidez Corrente – LC / Liquidez Geral – LG / Solvência Geral - SG.

Solvência Geral

Ativo	456.555,58	
<hr/>		= 7,32
Passivo Circulante + Passivo não Circulante (Obrigações a LP)	62.354,09	

Quanto maior, melhor. O investimento total equivale a 732 % do capital de terceiros.

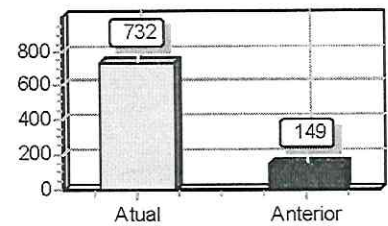

Liquidez Geral

Ativo Circulante + Ativo Realizável a LP	71.955,58	
<hr/>		= 1,15
Passivo Circulante + Passivo Não-Circulante (Obrigações a LP)	62.354,09	

Quanto maior, melhor. A empresa possui R\$1,15 de ativo Circulante e ativo realizável a longo prazo para cada R\$1,00 de dívida total.

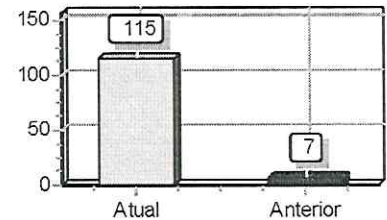

Liquidez Corrente

Ativo Circulante	71.955,58	
<hr/>		= 3,30
Passivo Circulante	21.820,99	

Quanto maior, melhor. A empresa possui R\$3,30 de ativo circulante para cada R\$1,00 de dívida de curto prazo.

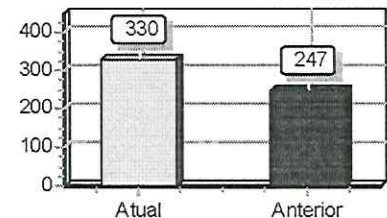

São Pedro da Aldeia, 23 de março de 2020

Wendel Pereira Soares
Wendel Pereira Soares (Proprietário) – ID nº 83275 MTPS- ES
WPS Locações de Máquinas e Equipamentos EIRELI

WPS Locações de Máquinas
e Equipamentos EIRELI
27.035.485/0001-05

Luiz Fernando de Sá

WPS Locações de Máquinas e Equipamentos Eireli – ME
Rua Silva Jardim , S/N Campo Redondo - São Pedro da Aldeia – RJ
Telefone: (22) 2625-9954
wpslocacoes@gmail.com

Luiz Fernando de Sá
Contador
CRC RJ 122.821-2

648



CERTIDÃO

2020.0211827.380-1

Modelo Fazendário

O Responsável pelo gerenciamento do Distribuidor Oficializado desta Comarca, designado na forma da lei, CERTIFICA com referência aos assuntos mencionados, e DÁ FÉ QUE, revendo em seu poder e Cartório os livros e/ou assentamentos abrangendo todo o inciso III do Artigo 21 da CNGJ - Parte Judicial, das distribuições em curso relativos a:

- I - Ações privativas das Varas Empresariais, como Falências, Concordatas, Recuperações Judiciais e Extrajudiciais e demais ações e precatórias distribuídas às varas com competência Empresariais;
- II - Ações privativas das Varas de Fazenda Pública;
- III - Ações privativas das Varas de Dívida Ativa Municipal;
- IV - Ações privativas das Varas de Dívida Ativa Estadual, desde:

dez de março de dois mil até dez de março de dois mil e vinte,
NADA CONSTA no(s) nome(s) de WPS LOCAÇÕES DE MAQUINAS E EQUIPAMENTOS EIRELI ME e CNPJ:
27.035.485/0001-05, pesquisado(s) por semelhança, dados esses fornecidos pelo requerente, conforme pedido de certidão n° 2020.0211827.380-1, arquivado eletronicamente neste Serviço Registral.

Finalidade declarada pelo requerente: Concorrência e Licitação - .

VANIA NAZARETH NUNES BARBOSA - Matr. 26660 - TECNICO DE ATIVIDADE JUDICIARIA deu as buscas para esta Certidão, que segue assinada eletronicamente pelo Oficial Registrador deste Ofício.

Emitida em 10/03/2020 13:23:23

São Pedro da Aldeia, 10 de março de 2020.

BUSCA:	TAB16-1	18,4
CERTIDÃO:	TAB19-8	42,84
RESSAG:	Lei 6370/12	0,85
FETJ:	Lei 3217/99	12,24
FUNARPEN:	Lei 6281/12	2,44
FUNPERJ:	Lei 111/06	3,06
FUNDPERJ:	Lei 4664/05	3,06
TOTAL:		82,89

N° GRERJ: 7033950081586

- ✓ Válido somente com Selo de Fiscalização.
- ✓ A autenticidade desta certidão poderá ser confirmada na página <http://www4.tjrj.jus.br/portal-extrajudicial/certidao>
- ✓ Certidão Emitida nos termos Art. 31 da Consolidação Normativa da Corregedoria Geral da Justiça do Rio de Janeiro – Parte Extrajudicial.
- ✓ Provimento CGJ n° 51/2018 regulamenta a emissão e o uso de certidões eletrônicas pelos serviços extrajudiciais do Estado do Rio de Janeiro.
- ✓ Documento emitido por processamento Eletrônico. Qualquer emenda ou rasura será considerada como indício de adulteração ou tentativa de fraude.
- ✓ Esta Certidão Eletrônica estará disponível para *download* pelo período de 90 (noventa) dias a contar de sua emissão.

628



Poder Judiciário
Estado do Rio de Janeiro

CERTIDÃO

Nº 2020.737.04649

Em atendimento ao requerido junto a esta Corregedoria-Geral da Justiça/RJ por **WPS LOCAÇÕES DE MAQUINAS E EQUIPAMENTOS EIRELI ME**, CNPJ/CPF nº 27.035.485/0001-05, **CERTIFICO**, para fins de prova em Licitação Pública que, de acordo com o artigo noventa e oito, item cinqüenta e dois, da Resolução número cinco, de vinte e quatro de março de mil novecentos e setenta e sete, do Egrégio Tribunal de Justiça do Estado do Rio de Janeiro (Livro III do Código de Organização e Divisão Judiciárias do Estado do Rio de Janeiro), baixada em complementação à Resolução número um, de vinte e um de março de mil novecentos e setenta e cinco do mesmo Tribunal, os **Ofícios de Justiça na Comarca de SÃO PEDRO DA ALDEIA**, são em número de dois, competindo ao: **1º Ofício** registro de imóveis do 1º Distrito e tabelião de notas; **2º Ofício** registro civil de pessoas jurídicas (conforme parágrafo 2º do artigo 32, da resolução 05/77); privativo de protesto de títulos; privativo do registro de títulos e documentos e tabelião de notas. **CERTIFICO** ainda, que compete ao **RCPN do 1º Distrito** as seguintes atribuições: Registro Civil das Pessoas Naturais e Registro de Interdições e Tutelas. Em conformidade com os artigos doze e quatorze do Capítulo três da Resolução número cinco, de vinte e quatro de março de mil novecentos e setenta e sete, que na Comarca de **SÃO PEDRO DA ALDEIA**, existe apenas um **Cartório de Distribuição**, com atribuições cumulativas de Contador e Partidor. **SAO PEDRO DA ALDEIA DCP**: Rua Antonio B. Siqueira, s/n - Centro;

A seguir os respectivos endereços dos serviços: **SAO PEDRO DA ALDEIA RCPN 01 DISTR**: Rua Marques da Cruz, 86 ljs. 7 e 9 - Centro; **SAO PEDRO DA ALDEIA 01 OF DE JUSTICA**: Av. Francisco Coelho Pereira, 119 Lojas A/C - Centro; **SAO PEDRO DA ALDEIA 02 OF DE JUSTICA**: TRAVESSA ARISTIDES GAMA, 16 - Centro.

Observações:

- As informações do nome e nº do CPF/CNPJ do solicitante são de responsabilidade do solicitante da Certidão, devendo a titularidade ser conferida pelo interessado e destinatário;
- A autenticidade desta Certidão poderá ser confirmada na página da Corregedoria Geral da Justiça do Estado do Rio de Janeiro, no endereço <http://www.tjrj.jus.br/cgj>
- A autenticação poderá ser efetivada, no máximo, em até 3 (três) meses após a expedição.

Rio de Janeiro, 10/03/2020 13:51:17.

Divisão de Pessoal da Diretoria Geral de Administração da Corregedoria Geral da Justiça do Estado do Rio de Janeiro

Regimento de Custas Judiciais do Estado do Rio de Janeiro
Valor cobrado: R\$ 23,04 GRERJ Nº 7033450085432

639



Conselho Regional de Engenharia e Agronomia do Estado do Rio de Janeiro

CREA-RJ

Página: 1/2
Data: 27/02/2020

CERTIDÃO DE REGISTRO DE PESSOA JURÍDICA

21065/2020

VÁLIDA ATÉ: 31/03/2020

Certificamos que a Pessoa Jurídica, abaixo citada, encontra-se registrada neste Conselho, nos termos da Lei Federal Nº 5194, de 24 de dezembro de 1966, não apresentando débitos para com o Crea-RJ até a presente data, assim como seus responsáveis técnicos. As atividades da empresa estão restritas ao(s) ramo(s) especificado(s) nesta CERTIDÃO e somente podem ser exercidas com a participação efetiva do(s) respectivo(s) responsável(eis) técnico(s).

DADOS DO REGISTRO

Registro: 2019200374
Razão Social: WPS LOCACOES DE MAQUINAS E EQUIPAMENTOS EIRELI - ME
CNPJ: 27.035.485/0001-05
Data Registro: 02/04/2019
Endereço: RUA SILVA JARDIM SN LOJA 18 CAMPO REDONDO - SAO PEDRO DA ALDEIA - RJ , CEP: 28942-206

RAMOS ATIVIDADE :

1050-0 OBRAS E SERVICOS DE ENGA CIVIL / OS ENGA CIVIL

CAPITAL SOCIAL:

R\$ 360.000,00 (MATRIZ)

OBJETO SOCIAL:

7732201 - ALUGUEL DE MÁQUINAS E EQUIPAMENTOS PARA CONSTRUÇÃO SEM OPERADOR, EXCETO ANDAIMES; 061099 - ATIVIDADES DE APOIO À AGRICULTURA; 8129000 - ATIVIDADES DE LIMPEZA; 3811400 - COLETA DE RESÍDUOS NÃO PERIGOSOS; 7719599 - LOCAÇÃO DE OUTROS MEIOS DE TRANSPORTE, SEM CONDUTOR; 4313400 - OBRAS DE TERRAPLENAGEM; 4923002 - SERVIÇO DE TRANSPORTE DE PASSAGEIROS - LOCAÇÃO DE AUTOMÓVEIS COM MOTORISTA; 4399104 - SERVIÇOS DE OPERAÇÃO E FORNECIMENTO DE EQUIPAMENTOS PARA TRANSPORTE E ELEVAÇÃO DE CARGAS E PESSOAS PARA USO EM OBRAS; 4930201 - TRANSPORTE RODOVIÁRIO DE CARGA, EXCETO PRODUTOS PERIGOSOS E MUDANÇAS MUNICIPAL; 3701100 - GESTÃO DE REDES DE ESGOTO; 4321500 - INSTALAÇÃO E MANUTENÇÃO ELÉTRICA; 4213800 - OBRAS DE URBANIZAÇÃO - RUAS, PRAÇAS E CALÇADAS; 4311802 - PREPARAÇÃO DE CANTEIRO E LIMPEZA DE TERRENO; 4319300 - SERVIÇOS DE PREPARAÇÃO DO TERRENO NÃO ESPECIFICADOS ANTERIORMENTE.

CLASSE:

A - EXECUCAO DE OBRA, PRESTACAO DE SERVICOS, DESENVOLVIMENTO DE ATIVIDADE TECNICA

RESPONSÁVEL(EIS) TÉCNICO(S):

LEANDRO HENRIQUE SOARES PORTO

RNP: 2016377100

Registro: 2017107917 expedido em 19/04/2017

TÍTULO: ENGENHEIRO CIVIL

Atribuições: ARTIGO 7 DA RESOLUCAO 218/73, DO CONFEA

Inclusão como QT: 02/04/2019

Inclusão como RT: 02/04/2019

Conselho Regional de Engenharia e Agronomia do Rio de Janeiro
Rua Buenos Aires, nº 40, Centro, RJ - CEP: 20.070-022
Tel: (21) 2179-2007 E-mail: crea-rj@crea-rj.org.br



649



Conselho Regional de Engenharia e Agronomia do Estado do Rio de Janeiro

CREA-RJ

CERTIDÃO DE REGISTRO DE PESSOA JURÍDICA
21065/2020
VÁLIDA ATÉ: 31/03/2020

(Continuação da Certidão de Registro de Pessoa Jurídica Nº 21065/2020)

Ramo Atividade: OBRAS E SERVICOS DE ENGA CIVIL / OS ENGA CIVIL

FINALIDADE DA CERTIDÃO: Para fins de Licitação

Certidão de Registro de Pessoa Jurídica nº 21065/2020
Emitida às: 27/02/2020 10:33 (hora de Brasília)
Código de controle do comprovante: 0.6658190054020174

A capacidade técnico profissional da empresa é comprovada pelo conjunto dos acervos técnicos dos profissionais constantes de seu quadro técnico.

A autenticidade e a validade desta certidão deve ser confirmada no site do Crea-RJ (www.crea-rj.org.br).

A falsificação deste documento constitui crime previsto no Código Penal Brasileiro, sujeitando o autor à respectiva ação penal.

Esta certidão perderá a validade caso ocorra qualquer alteração posterior dos elementos cadastrais nela contidos desde que não representem a situação correta ou atualizada do registro.

Fica reservado ao Crea-RJ o direito de cobrar qualquer importância que venha a ser considerada devida.

Válida em todo território nacional.

659



Conselho Regional de Engenharia e Agronomia do Estado do Rio de Janeiro

CREA-RJ

Página: 1/1
Data: 02/03/2020

CERTIDÃO DE REGISTRO PROFISSIONAL

21950/2020

VÁLIDA ATÉ: 31/03/2020

Certificamos que o profissional abaixo citado encontra-se registrado neste Conselho, nos termos da Lei Federal número 5.194, de 24 de dezembro de 1.966. Certificamos ainda, face ao estabelecido nos artigos 68 e 69 da referida Lei, que o interessado não se encontra em débito com o Crea-RJ.

DADOS DO REGISTRO

Nome: LEANDRO HENRIQUE SOARES PORTO
Registro: 2017107917 Data de Registro: 19/04/2017
Carteira: RJ-/D Emitida em: 01/08/2017
CPF: 030.531.661-35
RNP: 2016377100

Título: ENGENHEIRO CIVIL

Atribuições:

ARTIGO 7 DA RESOLUCAO 218/73, DO CONFEA
Formado pelo(a): UNIVERSIDADE VEIGA DE ALMEIDA
Data colação de grau: 12/03/2017

FINALIDADE DA CERTIDÃO: PARA FINS DE LICITAÇÃO

Certidão de Registro Profissional nº 21950/2020

Emitida às: 02/03/2020 09:27 (hora de Brasília)

Código de controle do comprovante: 0.9095467173587296

A autenticidade e a validade desta certidão deve ser confirmada no site do Crea-RJ (www.crea-rj.org.br).

A falsificação deste documento constitui crime previsto no Código Penal Brasileiro, sujeitando o autor à respectiva ação penal.

Esta certidão perderá a validade caso ocorra qualquer alteração posterior dos elementos cadastrais nela contidos desde que não representem a situação correta ou atualizada do registro.

Válida em todo território nacional.

668

**CONTRATO PARTICULAR DE PRESTAÇÃO
DE SERVIÇOS QUE FAZEM ENTRE SI,
WPS LOCAÇÕES DE MÁQUINAS E
EQUIPAMENTOS EIRELI - ME E LEANDRO
HENRIQUE SOARES PORTO NA FORMA
ABAIXO:**

Contrato de prestação de serviços que fazem entre si, de um lado como contratante a **WPS LOCAÇÕES DE MÁQUINAS E EQUIPAMENTOS EIRELI - ME**, situada à Rua Silva Jardim, s/nº - Lote 18 - Campo Redondo - São Pedro da Aldeia/RJ., CNPJ 27.035.485/0001-05, neste ato representada por seu representante legal, Sr. Wendel Pereira Soares, brasileiro, solteiro, portador da Carteira de Identidade nº MG-20.722.325/PCII/MG e cadastrado no CPF sob o nº 143.775.537-20, doravante denominada simplesmente **CONTRATANTE** e de outro lado como **CONTRATADO**, o Engenheiro Civil **LEANDRO HENRIQUE SOARES PORTO**, brasileiro, casado, residente à Rua Comandante Ituriel, 1612 - Lote 87 Unidade 10 - Fluminense - São Pedro da Aldeia, RJ, inscrito no CPF sob nº 030.531.661-35 e portador da identidade nº 28.277.854-7, CREA-RJ, informatizado sob o nº 2017107917, doravante denominado simplesmente **CONTRATADO**, têm justo e ajustado o presente contrato, conforme Cláusulas e condições abaixo:

CLÁUSULA PRIMEIRA - OBJETO

Responsável Técnico por todas as atividades técnicas executadas pela empresa, contempladas no âmbito de suas atribuições legais.

CLÁUSULA SEGUNDA - OBRIGAÇÕES DO CONTRATADO

São obrigações do **CONTRATADO** o fiel cumprimento dos serviços inerentes ao presente Contrato, na jornada diária de 04 (quatro) horas, no período de 05 (cinco) dias semanais.

CLÁUSULA TERCEIRA - OBRIGAÇÕES DA CONTRATANTE

Oferecer instalações condizentes ao bom desempenho das funções do **CONTRATADO**, honrar o pagamento da remuneração estabelecida no presente contrato em seus dias e valores, assim como, do desempenho de funções extras ou extraordinárias.

CLÁUSULA QUARTA - REMUNERAÇÃO

A remuneração estabelecida entre as partes para o cumprimento dos serviços objeto das condições estabelecidas nas Cláusulas Primeira e Segunda é de 10 (dez) salários mínimos nacionais mensais, que deverá ser reajustado de acordo com a Lei 4950-A de 22/04/66, pagos até o 5º (quinto) dia útil.

CLÁUSULA QUINTA - PRAZO

O presente Contrato é por prazo indeterminado, ficando, no entanto estabelecido que, a desistência por qualquer das partes por motivo justo ou



desinteresse será objeto de acordo mútuo e oficializado através de comunicação por escrito com antecedência de 30 (trinta) dias.

CLÁUSULA SEXTA – REAJUSTES

A remuneração estabelecida na Cláusula quarta será sempre corrigida nas mesmas proporções do aumento do Salário Mínimo Nacional ou por força de exigência do Órgão de Classe, observados os critérios estabelecidos pela Lei 4950-A de 22/04/66.

CLÁUSULA SÉTIMA – RESCISÃO

A parte que desejar rescindir este contrato, deverá comunicar sua intenção a outra, por escrito, com antecedência de, no mínimo, 30 (trinta) dias.

CLÁUSULA OITAVA – CASOS OMISSOS

Os casos omissos, quando não conciliados entre as partes serão decididos pelo Fórum do Município de São Pedro da Aldeia, renunciando as partes a qualquer outro por mais privilegiado que seja.

E, por estarem assim justos e contratados, assinam o presente contrato em 03 (três) vias de igual teor e forma.

São Pedro da Aldeia, 28 de Março de 2019.

Abelardo Barros Soares

WPS LOCAÇÕES DE MÁQUINAS E EQUIPAMENTOS EIRELI-ME

Leandro Henrique Soares Porto

LEANDRO HENRIQUE SOARES PORTO

Testemunha:

Rhaning Lemos de Paula Melo

RHANING LEMOS DE PAULA MELO
CPF: 128.151.977-40
IDENT.: 24.046.407-3

Sabrina Vasconcellos dos Reis Coutinho

SABRINA VASCONCELLOS DOS REIS COUTINHO
CPF: 162.967.287-43
IDENT.: 27.978.199-1



689



Certidão de Acervo Técnico - CAT
Resolução nº 1.025, de 30 de outubro de 2009

CREA-RJ

CAT COM REGISTRO DE ATESTADO

17557/2020

Atividade concluída



CERTIFICAMOS, em cumprimento ao disposto na Resolução nº1.025, de 30 de Outubro de 2009, do Conselho Regional de Engenharia e Agronomia do Rio de Janeiro - Crea-RJ, o Acervo Técnico do profissional LEANDRO HENRIQUE SOARES PORTO referente à(s) Anotação(ões) de Responsabilidade Técnica - ART abaixo discriminada(s):

Profissional: LEANDRO HENRIQUE SOARES PORTO.
Registro: 2017107917 RNP: 2016377100.
Título Profissional: ENGENHEIRO CIVIL

ART Nº 2020200003342 - de 09/01/2020 Tipo de registro: OBRA OU SERVIÇO.

Baixada em: 04/02/2020 por CONCLUSAO.

Executante: WPS LOCACOES DE MAQUINAS E EQUIPAMENTOS EIRELI - ME.

Registro: 20192000374

Tipo Contratante: PESSOA JURIDICA DE DIREITO PUBLICO.

Contratante: PREFEITURA MUNICIPAL DE IGUABA GRANDE

Endereço: RODOVIA AMARAL PEIXOTO 2275 2495 - CENTRO
IGUABA GRANDE RJ

Finalidade: INFRAESTRUTURA

Proprietário: PREFEITURA MUNICIPAL DE IGUABA GRANDE

Atividade Técnica

(1). EXECUCAO DE OBRA

Especificação da Atividade:

(1): PAVIMENTACAO

(2): TERRAPLANAGEM.

(3): TRANSPORTE.

Complemento:

(1) ASFALTO

(2). OBRA CIVIL PÚBLICA

Informação Complementar

SERVIÇO DE TERRAPLANAGEM E SUBSTITUIÇÃO DE PAVIMENTAÇÃO ASFÁLTICA DA AVENIDA DA ASSEMBLEIA NO BAIRRO SAPEATIBA MIRIM EM IGUABA GRANDE

Nº do contrato: 148/2019.

Quantificação 3.550,47 m2.

Data de Celebração: 12/12/2019.

Data de Inicio 12/12/2019.

Prazo do Contrato DETERMINADO 60 dia(s)

Nº Homem hora/Jornada de Trabalho. 4.

Valor de Contrato/Honorário: R\$ 101.042,31

Endereço: RUA DA ASSEMBLEIA S/N - SAPEATIBA MIRIM

Handwritten signature

(CONTINUA)



Handwritten signature



Certidão de Acervo Técnico - CAT
Resolução nº 1.025, de 30 de outubro de 2009

CREA-RJ

Conselho Regional de Engenharia e Agronomia do Estado do Rio de Janeiro

CAT COM REGISTRO DE ATESTADO

17557/2020

Atividade concluída

(Continuação da CERTIDÃO DE ACERVO TÉCNICO Nº 17557/2020)

IGUABA GRANDE RJ

CERTIFICAMOS, finalmente, que se encontra vinculado à presente Certidão de Acervo Técnico - CAT, o atestado contendo 2 folha(s), expedido pelo contratante da obra/serviço, a quem cabe a responsabilidade pela veracidade e exatidão das informações nele constantes.

Certidão de Acervo Técnico nº 17557/2020

Emitida às: 13/02/2020 12:30 (hora de Brasília)

Código de controle do comprovante: 0.4649621528172715

Rio de Janeiro, 13 de Fevereiro de 2020

ROSIANE DA SILVA MOULIN CURTI
Coordenadora de Acervo Técnico - Mat. 584
(POR DELEGAÇÃO)

A CAT a qual o atestado está vinculado é o documento que comprova o registro do atestado no Crea.

A CAT a qual o atestado está vinculado constitui prova de capacidade técnica-profissional da pessoa jurídica somente se o responsável técnico indicado estiver ou venha a ser integrado ao seu quadro técnico por meio de declaração entregue no momento da habilitação ou da entrega das propostas.

A CAT é válida em todo o território nacional.

A CAT perderá a validade no caso de modificação dos dados técnicos qualitativos e quantitativos nela contidos, bem como de alteração da situação do registro da ART.

A autenticidade e a validade desta certidão deve ser confirmada no site do Crea-RJ (www.crea-rj.org.br).

A falsificação deste documento constitui crime previsto no Código Penal Brasileiro, sujeitando o autor à respectiva ação penal.





ATESTADO DE OBRA

Declaramos para os devidos fins que a empresa **WPS LOCAÇÕES DE MÁQUINAS E EQUIPAMENTOS EIRELI-ME**, com sede à Rua Silva Jardim, S/nº, Lote 18, Campo Redondo, São Pedro da Aldeia - RJ, inscrita no CNPJ sob o nº 27.035.485/0001-05 e no CREA/RJ sob nº 2019200374, contratada pela **PREFEITURA MUNICIPAL DE IGUABA GRANDE**, com endereço à Rodovia Amaral Peixoto nº 3329 – km 102 – Cidade Nova – Iguaba Grande RJ, CEP 28960-000, no Estado do Rio de Janeiro, inscrita no CNPJ sob o nº 01.615.882/0001-62, para execução dos serviços nas características abaixo relacionadas:

Prestação de serviços técnicos especializados de usinagem de concreto betuminoso a quente e execução de obras de substituição de pavimentação asfáltica da Avenida da Assembléia, no Bairro Sapeatiba Mirim, incluindo o fornecimento de material, mão de obra e equipamentos seguindo todas as normas e orientações da contratante quanto ao melhor procedimento construtivo.

Contrato Nº 148/2019

Local da realização da obra: Rua da Assembléia, S/Nº, Sapeatiba Mirim, Iguaba Grande – RJ, CEP 28960-000.

Valor da Obra: R\$ 101.042,31 (Cento em um mil, quarenta e dois reais e trinta e um centavos).

Período de Execução: 12/12/2019 à 10/01/2020

ART Nº 202020000342

Executou os serviços contratados no contrato descrito, com as especificações técnicas, cronogramas, demais normas e compromissos contratuais previstos, tendo sido responsável pela obra o Engenheiro Leandro Henrique Soares Porto, portador do CREA/RJ Nº 2017107917

218



IGUAÇU GRANDE

PREFEITURA MUNICIPAL DE IGUAÇU GRANDE
ESTADO DO RIO DE JANEIRO

2014/001/2014 - Edital - Pregão Eletrônico nº 001/2014

ITEM	DESCRIÇÃO	UNID	QUANTIDADE
1.	PLACA DE IDENTIFICACAO DE OBRA PUBLICA, INCLUSIVE PINTURA E SUPORTES DE MADEIRA. FORNECIMENTO E COLOCACAO	m2	6,00
2.	ESCAVACAO MECANICA, COM TRATOR DE LAMINA COM POTENCIA EM TORNO DE 200CV, EM MATERIAL DE 1ª CATEGORIA, COM TRANSPORTE ENTRE 50,00 E 100,00M	m3	710,09
3.	REGULARIZACAO DE SUBLEITO, DE ACORDO COM AS "INSTRUCOES PARA EXECUCAO", DO DER-RJ. O CUSTO INDENIZA AS OPERACOES DE EXECUCAO E TRANSPORTE DE AGUA E SE APLICA A AREA EFETIVAMENTE REGULARIZADA, EXCLUSIVE TRANSPORTE E ESCAVACAO DE CORRETIVOS	m2	3.550,47
4.	ESPALHAMENTO DE MATERIAL DE 1ª CATEGORIA E ATERROS, COM TRATOR DE LAMINA COM POTENCIA EM TORNO DE 140CV. MEDIDO PELO VOLUME SOLTO	m3	1.420,19
5.	IMPRIMACAO DE BASE DE PAVIMENTACAO, DE ACORDO COM AS "INSTRUCOES PARA EXECUCAO", DO DER-RJ	m2	3.550,47
6.	REVESTIMENTO EM CONCRETO BETUMINOSO USINADO A QUENTE, DE ACORDO COM AS "INSTRUCOES PARA EXECUCAO", DO DER-RJ, COMPREENDENDO APENAS O PREPARO DA MISTURA, EXCLUSIVE O FORNECIMENTO E TRANSPORTE DOS MATERIAIS, CONSIDERANDO UMA PRODUCAO DE USINA DE 10,00M3	m3	177,52
7.	CONCRETO ASFALTICO, USINADO A QUENTE, CONSIDERANDO APENAS O ESPALHAMENTO COM VIBROACABADORA CONVENCIONAL E COMPACTACAO MECANICA, PARA UMA PRODUCAO DE USINA DE 2000T/MÊS	t	426,06
5.1	TRANSPORTE DE CARGA DE QUALQUER NATUREZA, EXCLUSIVE AS DESPESAS DE CARGA E DESCARGA, TANTO DE ESPERA DO CAMINHAO COMO DO SERVENTE OU EQUIPAMENTO AUXILIAR, A VELOCIDADE MEDIA DE 50KM/H, EM CAMINHAO BASCULANTE A OLEO DIESEL, COM CAPACIDADE UTIL DE 8T	txkm	12.781,69
8.	RECEBIMENTO DE CARGA, DESCARGA E MANOBRA DE CAMINHAO BASCULANTE DE 10M3 OU 15T	t	426,06



Iguaçu Grande, 03 de Fevereiro de 2020

PREFEITURA MUNICIPAL DE IGUAÇU GRANDE

CNPJ 01.615.882/0001-62

Secretaria Municipal de Obras,
Urbanização e Serviços Públicos

Sede Administrativa: Rodovia Amarel Peixoto, 2.275, KM 102, Centro, Iguaçu Grande, RJ, CEP: 28.960-000 (22)

2624-3275

72



WPS Locações Máquinas
Equipamentos

ANEXO XIII

DECLARAÇÃO DE PLENO CONHECIMENTO DAS CONDIÇÕES DE EXECUÇÃO DA OBRA

À SECRETARIA MUNICIPAL DE ADMINISTRAÇÃO DE SÃO PEDRO DA ALDEIA

Rua Marques da Cruz – nº 61 – Centro - São Pedro da Aldeia – RJ.

Referente à Tomada de Preço Nº 002/2020

A Empresa WPS Locações de Máquinas e Equipamentos EIRELI., sediada à Rua Silva Jardim, s/nº - Lote 18 - Campo Redondo, São Pedro da Aldeia - RJ, inscrita no CNPJ sob nº 27.035.485/0001-05, por intermédio de seu Responsável Legal, Wendel Pereira Soares, brasileiro, solteiro, empresário, portador da CNH nº 04730366753 DETRAN/ES e CPF nº 143.775.537-20, **DECLARA**, sob as penas da lei, para fins da Tomada de Preços supracitada, ter pleno conhecimento das condições e peculiaridades inerentes à natureza dos trabalhos, que assume total responsabilidade pela não realização da visita e que não utilizará desta prerrogativa para quaisquer questionamentos futuros que ensejem avenças técnicas ou financeiras que venham a onerar a Administração, pois, conforme art. 47 da Lei Federal nº 8.666/1993, a Administração deverá fornecer obrigatoriamente, junto com o edital, todos os elementos e informações necessárias para que os licitantes possam elaborar suas propostas de preços com total e completo conhecimento do objeto da licitação.

Sem mais para o momento, subscrevemo-nos,

São Pedro da Aldeia, 23 de março de 2020

WPS Locações de Máquinas
e Equipamentos EIRELI
27.035.485/0001-05

Wendel Pereira Soares (Proprietário) – ID nº 83275 MTPS- ES
WPS Locações de Máquinas e Equipamentos EIRELI

WPS Locações de Máquinas e Equipamentos Eireli – ME
Rua Silva Jardim , S/N Campo Redondo - São Pedro da Aldeia – RJ
Telefone: (22) 2625-9954
wpslocacoes@gmail.com



WPS Locações Máquinas
Equipamentos

ANEXO XII
DECLARAÇÃO DE ATENDIMENTO AOS
DISPOSITIVOS DA RESOLUÇÃO CONAMA Nº 307/2002

À SECRETARIA MUNICIPAL DE ADMINISTRAÇÃO DE SÃO PEDRO DA ALDEIA

Rua Marques da Cruz – nº 61 – Centro - São Pedro da Aldeia – RJ.

Referente à Tomada de Preço Nº 002/2020

A Empresa WPS Locações de Máquinas e Equipamentos EIRELI., sediada à Rua Silva Jardim, s/nº - Lote 18 - Campo Redondo, São Pedro da Aldeia - RJ, inscrita no CNPJ sob nº 27.035.485/0001-05, por intermédio de seu Responsável Legal, Wendel Pereira Soares, brasileiro, solteiro, empresário, portador da CNH nº 04730366753 DETRAN/ES e CPF nº 143.775.537-20, **DECLARA** sob as penas da lei, que atende aos dispositivos da Resolução CONAMA nº 307/2002.

Sem mais para o momento, subscrevemo-nos,

São Pedro da Aldeia, 23 de março de 2020

WPS Locações de Máquinas
e Equipamentos EIRELI
27.035.485/0001-05

Wendel Pereira Soares (Proprietário) – ID nº 83275 MTPS- ES
WPS Locações de Máquinas e Equipamentos EIRELI

WPS Locações de Máquinas e Equipamentos Eireli – ME
Rua Silva Jardim , S/N Campo Redondo - São Pedro da Aldeia – RJ
Telefone: (22) 2625-9954
wpslocacoes@gmail.com



WPS Locações Máquinas
Equipamentos

ANEXO II

DECLARAÇÃO DE PLENO ATENDIMENTO AOS REQUISITOS DE HABILITAÇÃO E A LEI FEDERAL DE LICITAÇÕES

À SECRETARIA MUNICIPAL DE ADMINISTRAÇÃO DE SÃO PEDRO DA
ALDEIA

Rua Marques da Cruz – nº 61 – Centro - São Pedro da Aldeia – RJ.

Referente à Tomada de Preço Nº 002/2020

A Empresa WPS Locações de Máquinas e Equipamentos EIRELI., sediada à Rua Silva Jardim, s/nº - Lote 18 - Campo Redondo, São Pedro da Aldeia - RJ, inscrita no CNPJ sob nº 27.035.485/0001-05, por intermédio de seu Responsável Legal, Wendel Pereira Soares, brasileiro, solteiro, empresário, portador da CNH nº 04730366753 DETRAN/ES e CPF nº 143.775.537-20, **DECLARA** ter conhecimento do Edital da Tomada de Preço Nº 002/2020 que atendemos plenamente todos os requisitos e condições de habilitação desta licitação e também a Lei Federal de Licitações nº 8.666/93, não havendo nada que nos desabone.

São Pedro da Aldeia, 23 de março de 2020

Wendel Pereira Soares

WPS Locações de Máquinas
e Equipamentos EIRELI
27.035.485/0001-05

Wendel Pereira Soares (Proprietário) – ID nº 83275 MTPS- ES
WPS Locações de Máquinas e Equipamentos EIRELI

WPS Locações de Máquinas e Equipamentos Eireli – ME
Rua Silva Jardim , S/N Campo Redondo - São Pedro da Aldeia – RJ
Telefone: (22) 2625-9954
wpslocacoes@gmail.com

750



WPS Locações Máquinas
Equipamentos

ANEXO III

DECLARAÇÃO DE INEXISTÊNCIA DE FATO SUPERVENIENTE IMPEDITIVO DE LICITAR

À SECRETARIA MUNICIPAL DE ADMINISTRAÇÃO DE SÃO PEDRO DA
ALDEIA

Rua Marques da Cruz – nº 61 – Centro - São Pedro da Aldeia – RJ.

Referente à Tomada de Preço Nº 002/2020

A Empresa WPS Locações de Máquinas e Equipamentos EIRELI., sediada à Rua Silva Jardim, s/nº - Lote 18 - Campo Redondo, São Pedro da Aldeia - RJ, inscrita no CNPJ sob nº 27.035.485/0001-05, por intermédio de seu Responsável Legal, Wendel Pereira Soares, brasileiro, solteiro, empresário, portador da CNH nº 04730366753 DETRAN/ES e CPF nº 143.775.537-20, **DECLARA** sob as penas da lei, que não está impedida de participar de licitações promovidas pela Prefeitura do Município de São Pedro da Aldeia, e nem foi declarada inidônea para licitar, inexistindo até a presente data fatos impeditivos para sua habilitação no processo licitatório, Tomada de Preços nº 002/2020, ciente da obrigatoriedade de declarar ocorrências posteriores.

Sem mais para o momento, subscrevemo-nos,

São Pedro da Aldeia, 23 de março de 2020

Wendel Pereira Soares

WPS Locações de Máquinas
e Equipamentos EIRELI
27.035.485/0001-05

Wendel Pereira Soares (Proprietário) – ID nº 83275 MTPS- ES
WPS Locações de Máquinas e Equipamentos EIRELI

WPS Locações de Máquinas e Equipamentos Eireli – ME
Rua Silva Jardim , S/N Campo Redondo - São Pedro da Aldeia – RJ
Telefone: (22) 2625-9954
wpslocacoes@gmail.com

768

ANEXO IV

DECLARAÇÃO DE MICROEMPRESA
OU EMPRESA DE PEQUENO PORTE

À SECRETARIA MUNICIPAL DE ADMINISTRAÇÃO DE SÃO PEDRO DA ALDEIA

Rua Marques da Cruz – nº 61 – Centro - São Pedro da Aldeia – RJ.

Referente à Tomada de Preço Nº 002/2020

A Empresa WPS Locações de Máquinas e Equipamentos EIRELI., sediada à Rua Silva Jardim, s/nº - Lote 18 - Campo Redondo, São Pedro da Aldeia - RJ, inscrita no CNPJ sob nº 27.035.485/0001-05, por intermédio de seu Responsável Legal, Wendel Pereira Soares, brasileiro, solteiro, empresário, portador da CNH nº 04730366753 DETRAN/ES e CPF nº 143.775.537-20, **DECLARA**, para fins do disposto no subitem 9.4.1 do Edital, sob as sanções administrativas cabíveis e sob as penas da lei, que esta empresa, na presente data, é considerada:

MICROEMPRESA, conforme Inciso I do artigo 3º da Lei Complementar nº 123, de 14/12/2006;

EMPRESA DE PEQUENO PORTE, conforme Inciso II do artigo 3º da Lei Complementar nº 123, de 14/12/2006.

Declara ainda que a empresa está excluída das vedações constantes do parágrafo 4º do artigo 3º da Lei Complementar nº 123, de 14 de dezembro de 2006.

Sem mais para o momento, subscrevemo-nos.

São Pedro da Aldeia, 23 de março de 2020

WPS Locações de Máquinas
e Equipamentos EIRELI
27.035.485/0001-05
Wendel Pereira Soares (Proprietário) – ID nº 83275 MTPS- ES
WPS Locações de Máquinas e Equipamentos EIRELI

WPS Locações de Máquinas e Equipamentos Eireli – ME
Rua Silva Jardim , S/N Campo Redondo - São Pedro da Aldeia – RJ
Telefone: (22) 2625-9954
wpslocacoes@gmail.com





WPS Locações Máquinas
Equipamentos

ANEXO VII

DECLARAÇÃO QUE A EMPRESA NÃO POSSUI SERVIDOR PUBLICO EM SEU QUADRO

À SECRETARIA MUNICIPAL DE ADMINISTRAÇÃO DE SÃO PEDRO DA
ALDEIA

Rua Marques da Cruz – nº 61 – Centro - São Pedro da Aldeia – RJ.

Referente à Tomada de Preço Nº 002/2020

A Empresa WPS Locações de Máquinas e Equipamentos EIRELI., sediada à Rua Silva Jardim, s/nº - Lote 18 - Campo Redondo, São Pedro da Aldeia - RJ, inscrita no CNPJ sob nº 27.035.485/0001-05, por intermédio de seu Responsável Legal, Wendel Pereira Soares, brasileiro, solteiro, empresário, portador da CNH nº 04730366753 DETRAN/ES e CPF nº 143.775.537-20, **DECLARA** não possui em seu quadro societário servidor público da ativa, ou empregado de empresa pública ou de sociedade de economia mista.

Sem mais para o momento, subscrevemo-nos,

São Pedro da Aldeia, 23 de março de 2020

WPS Locações de Máquina
e Equipamentos EIRELI
27.035.485/0001-05

Wendel Pereira Soares

Wendel Pereira Soares (Proprietário) – ID nº 83275 MTPS- ES
WPS Locações de Máquinas e Equipamentos EIRELI

WPS Locações de Máquinas e Equipamentos Eireli – ME
Rua Silva Jardim , S/N Campo Redondo - São Pedro da Aldeia – RJ
Telefone: (22) 2625-9954
wpslocacoes@gmail.com

289



WPS Locações Máquinas
Equipamentos

ANEXO XV

DECLARAÇÃO DE ATENDIMENTO AO DECRETO Nº 7.983/2013

À SECRETARIA MUNICIPAL DE ADMINISTRAÇÃO DE SÃO PEDRO DA ALDEIA

Rua Marques da Cruz – nº 61 – Centro - São Pedro da Aldeia – RJ.

Referente à Tomada de Preço Nº 002/2020

A Empresa WPS Locações de Máquinas e Equipamentos EIRELI., sediada à Rua Silva Jardim, s/nº - Lote 18 - Campo Redondo, São Pedro da Aldeia - RJ, inscrita no CNPJ sob nº 27.035.485/0001-05, por intermédio de seu Responsável Legal, Wendel Pereira Soares, brasileiro, solteiro, empresário, portador da CNH nº 04730366753 DETRAN/ES e CPF nº 143.775.537-20, **DECLARA** sob as penas da lei, que atende ao Decreto nº 7.983/13, de 08 de abril de 2013.

Sem mais para o momento, subscrevemo-nos,

São Pedro da Aldeia, 23 de março de 2020

WPS Locações de Máquinas
e Equipamentos EIRELI
27.035.485/0001-05

Wendel Pereira Soares (Proprietário) – ID nº 83275 MTPS- ES
WPS Locações de Máquinas e Equipamentos EIRELI

WPS Locações de Máquinas e Equipamentos Eireli – ME
Rua Silva Jardim , S/N Campo Redondo - São Pedro da Aldeia – RJ
Telefone: (22) 2625-9954
wpslocacoes@gmail.com