

01 CORTE AA
ESC: 1/100

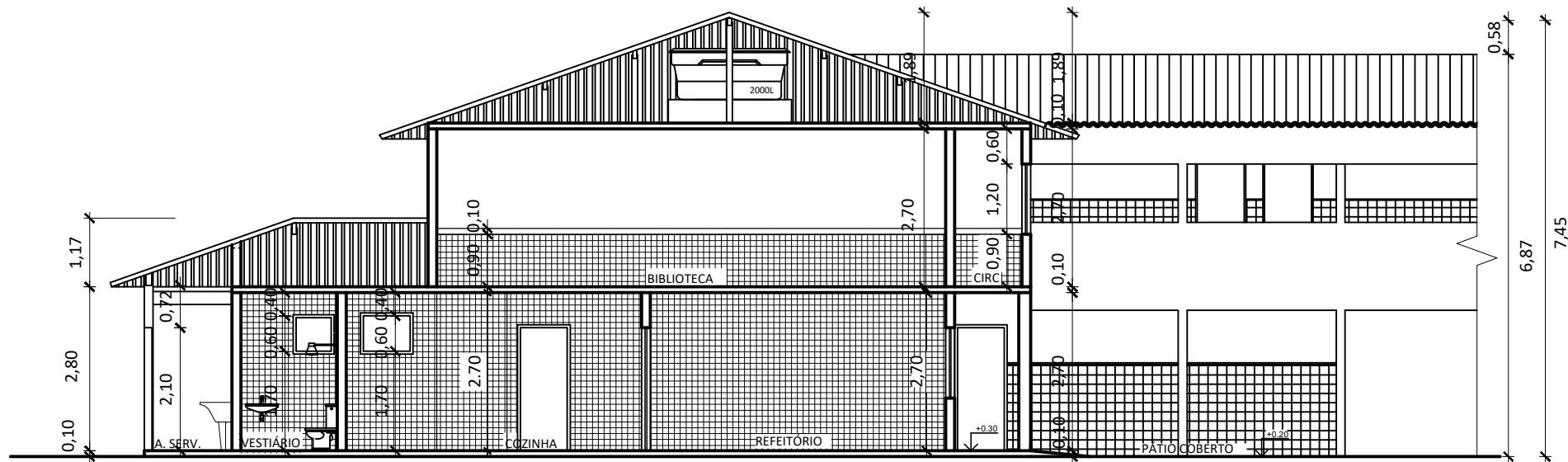

02 CORTE BB
ESC: 1/100



03 FACHADA
ESC: 1/100

02					
01					
REV.	DESCRIÇÃO	DATA	EXECUTADO POR	VERIFICADO POR	APROVADO POR

SECRETARIA MUNICIPAL DE URBANISMO E HABITAÇÃO

PROJETO DE REFORMA DA ESCOLA MUNICIPAL DO VINHATEIRO SITUADO NO BAIRRO VINHATEIRO - SÃO PEDRO DA ALDEIA - RJ

COORDENADAS UTM: A23k 796.534mE 7.468.583mS

QUADRO DE ÁREAS

ÁREA DO TERRENO-----1192,65m²
PAVIMENTO TÉRREO-----679,00m²
PAVIMENTO SUPERIOR-----536,14m²
TOTAL CONSTRUÍDO-----1215,14m²

SECRETÁRIO DE URBANISMO E HABITAÇÃO

COORDENADOR DE PROJETOS

VISTOS

TÍTULO

CORTE AA, CORTE BB E FACHADA

DATA 05/01/2022	PRANCHA 06/08	ESCALA INDICADA	DESENHISTA BRUNO LOBO	ARQUIVO EM VINHATEIRO REFORMA REVO
--------------------	------------------	--------------------	--------------------------	--