

FACHADA
ESC.: 1/100

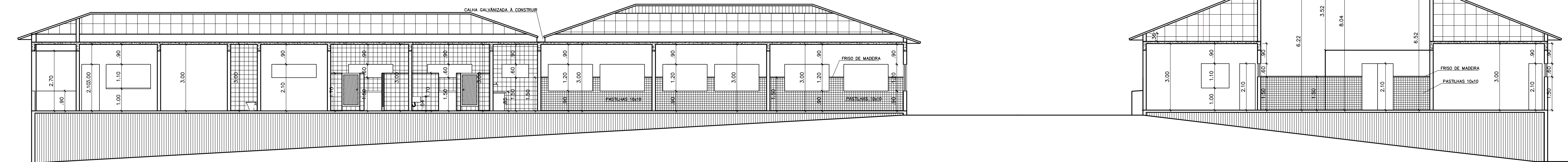

CORTE LONGITUDINAL E TRANSVERSAL
ESC.: 1/100

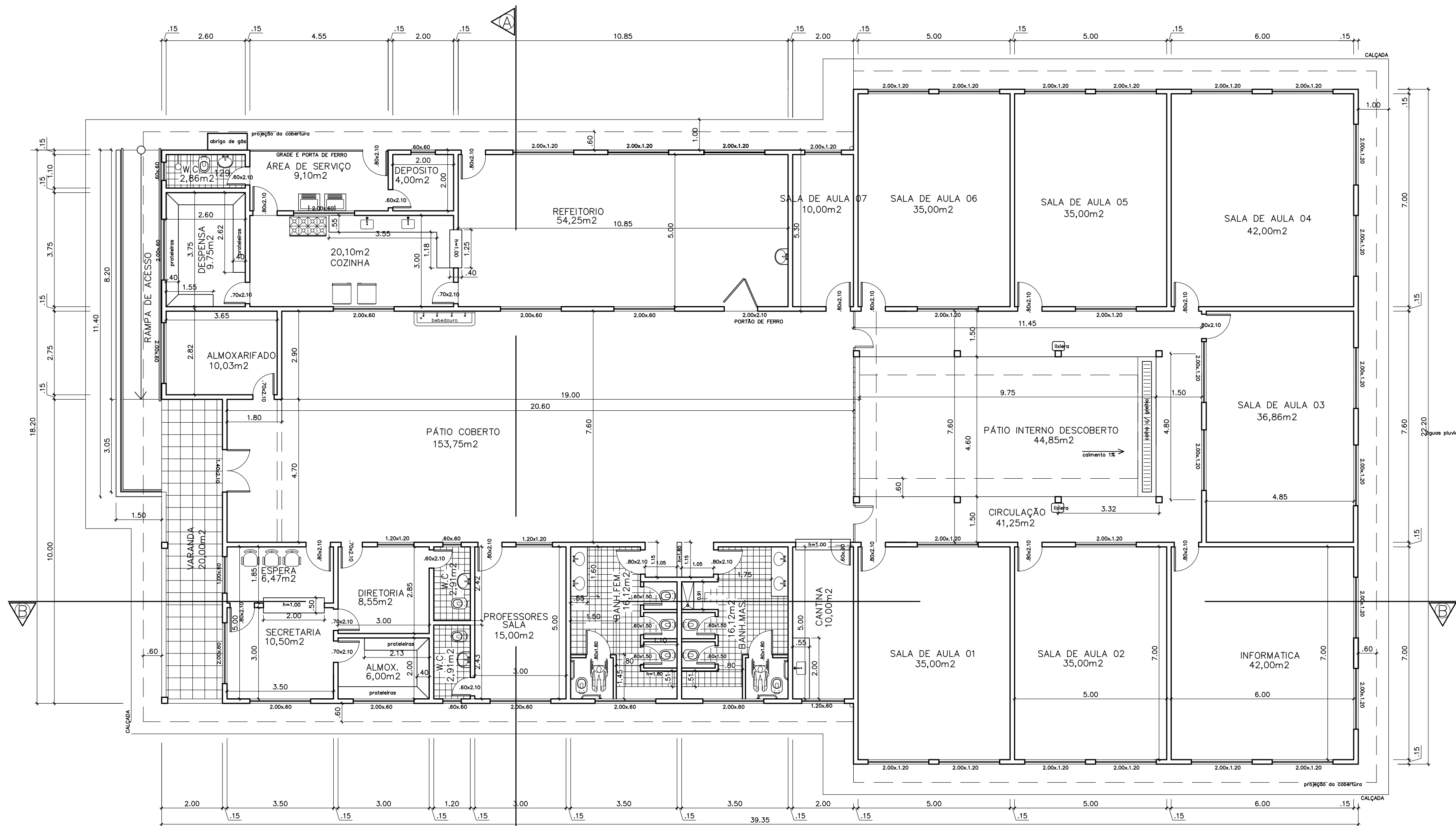

PLANTA BAIXA PROPOSTA
ESC.: 1/100

02					
01					
REV.	DESCRIÇÃO	DATA	EXECUTADO POR	VERIFICADO POR	APROVADO POR



PREFEITURA MUNICIPAL DE
SÃO PEDRO DA ALDEIA
E TEMPO DE VIVER BEM

SECRETARIA MUNICIPAL DE URBANISMO

PROJETO DE REFORMA DA ESCOLA MUNICIPAL
CARLOTA ROCHA DA SILVA, SITO NO BAIRRO PONTA
DO AMBRÓSIO – SÃO PEDRO DA ALDEIA–RJ

COORDENADAS UTM: A23k 803.095mE 7.468.651mS

QUADRO DE ÁREAS	
ÁREA DO TERRENO -----2.258,08m ²	
CONSTRUÇÃO EXISTENTE ----737,49m ²	

SECRETÁRIO DE URBANISMO

DIRETORIA DE URBANISMO

VISTOS			
TÍTULO DA PRANCHA PLANTA BAIXA, CORTES, COBERTURA, LOCAÇÃO E FACHADA			
DATA:	PRANCHA	ESCALA	DESENHISTA
6 de junho de 2018	02/03	INDICADAS	RAPHAEL